

DETALLE_PROYECTO	DETALLE_PROYECTO	DETALLE_PROYECTO	DETALLE_PROYECTO	DETALLE_PROYECTO	DETALLE_PROYECTO	DETALLE_PROYECTO	DETALLE_PROYECTO
CICLO	TRIMESTRE	FOLIO	CATEGORIA	MONTO_GLOBAL_APROBADO	FUENTES_FINANCIAMIENTO	NOMBRE	ID_ENTIDAD_RESPONSABLE
2019	2	GRO190201551905	Proyecto de inversión	2058296.19	{ff1: {ciclo_recurso:2019, ramo:33, modalidad:l, prog_pres:4, tipo_recurso:FEDERALES (APORTACIONES, SUBSIDIOS Y CONVENIOS), monto:2058296.19, modificado:2013967.16}}	REHABILITACION DE SISTEMA DE AGUA POTABLE EN LA LOCALIDAD DE NVO POBLADO EL CARACOL - 104810	12
2019	2	GRO190201551410	Proyecto de inversión	1447048.73	{ff1: {ciclo_recurso:2019, ramo:33, modalidad:l, prog_pres:4, tipo_recurso:FEDERALES (APORTACIONES, SUBSIDIOS Y CONVENIOS), monto:1447048.73, modificado:1447048.73}}	CONSTRUCCIÓN DE PISO FIRME PROGRAMA DE APOYO A LA VIVIENDA EN LA LOCALIDAD DE HUAUTLA - 103502	12
2019	2	GRO190201551469	Proyecto de inversión	954979.56	{ff1: {ciclo_recurso:2019, ramo:33, modalidad:l, prog_pres:4, tipo_recurso:FEDERALES (APORTACIONES, SUBSIDIOS Y CONVENIOS), monto:954979.56, modificado:954979.56}}	REHABILITACION Y RASTREO DEL CR TMO TLACOTEPEC SAN ANTONIO LAS PALMAS - 103684	12
2019	2	GRO190201552321	Proyecto de inversión	2544036.33	{ff1: {ciclo_recurso:2019, ramo:33, modalidad:l, prog_pres:4, tipo_recurso:FEDERALES (APORTACIONES, SUBSIDIOS Y CONVENIOS), monto:2544036.33, modificado:2544036.33}}	AMPLIACION DE DRENAJE SANITARIO EN LA CALLE PERICONAL BARRIO DEL ESPINO EN LA LOCALIDAD DE TLACOTEPEC - 105785	12
2019	2	GRO190201552391	Proyecto de inversión	1857266.45	{ff1: {ciclo_recurso:2019, ramo:33, modalidad:l, prog_pres:4, tipo_recurso:FEDERALES (APORTACIONES, SUBSIDIOS Y CONVENIOS), monto:1857266.45, modificado:1869963.63}}	REHABILITACION DE DRENAJE SANITARIO DE LA CALLE JOSE MARIA MORELOS COL LA MERCED DE LA LOCALIDAD DE TLACOTEPEC - 105936	12
2019	2	GRO190201552463	Proyecto de inversión	1816339.47	{ff1: {ciclo_recurso:2019, ramo:33, modalidad:l, prog_pres:4, tipo_recurso:FEDERALES (APORTACIONES, SUBSIDIOS Y CONVENIOS), monto:1816339.47, modificado:1816339.47}}	CONSTRUCCION DE AULAS DIRECCION Y BAÑOS EN TELEBACHILLERATO NUMERO CIENTO SETENTA Y SEIS EN LA LOCALIDAD DE DURAZNO DEL ROSARIO - 106083	12
2019	2	GRO190201551543	Proyecto de inversión	1564878.19	{ff1: {ciclo_recurso:2019, ramo:33, modalidad:l, prog_pres:4, tipo_recurso:FEDERALES (APORTACIONES, SUBSIDIOS Y CONVENIOS), monto:1564878.19, modificado:1564878.19}}	CONSTRUCCION DE COMEDOR COMUNITARIO EN LA LOCALIDAD DE TLACOTENCO MPIO DE GRAL HELIODORO CASTILLO GUERRERO - 103865	12
2019	2	GRO190201551526	Proyecto de inversión	2748498.19	{ff1: {ciclo_recurso:2019, ramo:33, modalidad:l, prog_pres:4, tipo_recurso:FEDERALES (APORTACIONES, SUBSIDIOS Y CONVENIOS), monto:2748498.19, modificado:2736651.21}}	CONSTRUCCION DE TECHO FIRME PROGRAMA DE APOYO A LA VIVIENDA EN LA LOCALIDAD DE ZOPILOSTOC - 103830	12
2019	2	GRO190201552455	Proyecto de inversión	667961.43	{ff1: {ciclo_recurso:2019, ramo:33, modalidad:l, prog_pres:4, tipo_recurso:FEDERALES (APORTACIONES, SUBSIDIOS Y CONVENIOS), monto:667961.43, modificado:667961.43}}	AMPLIACION DE LINEA DE DRENAJE SANITARIO DE LA CALLE TRANQUILIDAD COL TLACOTIXTLA EN LA LOCALIDAD DE TLACOTEPEC - 106071	12
2019	2	GRO190201552475	Proyecto de inversión	1110421.2	{ff1: {ciclo_recurso:2019, ramo:33, modalidad:l, prog_pres:4, tipo_recurso:FEDERALES (APORTACIONES, SUBSIDIOS Y CONVENIOS), monto:1110421.2, modificado:1110421.2}}	REHABILITACION Y RASTREO DEL C R TMO TLACOTEPEC ACATLAN DEL RIO - 106116	12
2019	2	GRO190201552470	Proyecto de inversión	1052875.6	{ff1: {ciclo_recurso:2019, ramo:33, modalidad:l, prog_pres:4, tipo_recurso:FEDERALES (APORTACIONES, SUBSIDIOS Y CONVENIOS), monto:1052875.6, modificado:1052875.6}}	REHABILITACION Y RASTREO DEL CR TMO RANCHO VIEJO NVO POBLADO EL CARACOL - 106104	12
2019	2	GRO190201551684	Proyecto de inversión	671829.6	{ff1: {ciclo_recurso:2019, ramo:33, modalidad:l, prog_pres:4, tipo_recurso:FEDERALES (APORTACIONES, SUBSIDIOS Y CONVENIOS), monto:671829.6, modificado:671829.6}}	REHABILITACION Y RASTREO DEL CR TMO TLACOTEPEC IXTLAHUACA ZOMPANTLE - 104240	12
2019	2	GRO190201551645	Proyecto de inversión	417969.24	{ff1: {ciclo_recurso:2019, ramo:33, modalidad:l, prog_pres:4, tipo_recurso:FEDERALES (APORTACIONES, SUBSIDIOS Y CONVENIOS), monto:417969.24, modificado:417969.24}}	CONSTRUCCION DE TECHADO EN AREA DE EDUCACION FISICA EN PRIMARIA IGNACIO MANUEL ALTAMIRANO EN LA LOCALIDAD DE HUIXILAC - 104137	12

2019	2	GRO190201551631	Proyecto de inversión	1564878.19	{ff1: {ciclo_recurso:2019, ramo:33, modalidad:I, prog_pres:4, tipo_recurso:FEDERALES (APORTACIONES, SUBSIDIOS Y CONVENIOS), monto:1564878.19, modificado:1564878.19}}	CONSTRUCCION DE TECHADO EN AREA DE IMPARTICION DE EDUCACION FISICA EN PRIMARIA VENUSTIANO CARRANZA EN LA LOCALIDAD DE TLACOMULITO - 104085	12
2019	2	GRO190201552383	Proyecto de inversión	1111984.87	{ff1: {ciclo_recurso:2019, ramo:33, modalidad:I, prog_pres:4, tipo_recurso:FEDERALES (APORTACIONES, SUBSIDIOS Y CONVENIOS), monto:1111984.87, modificado:1111984.87}}	AMPLIACION DE DRENAJE SANITARIO DE LA CALLE PRINCIPAL EN LA LOCALIDAD DE XOCUTLA - 105914	12
2019	2	GRO190201552378	Proyecto de inversión	592902.63	{ff1: {ciclo_recurso:2019, ramo:33, modalidad:I, prog_pres:4, tipo_recurso:FEDERALES (APORTACIONES, SUBSIDIOS Y CONVENIOS), monto:592902.63, modificado:592902.63}}	CONSTRUCCION DE AULA EN PREESCOLAR EN LA LOCALIDAD DE EL ENCANTO - 105902	12
2019	2	GRO190201552370	Proyecto de inversión	1816339.47	{ff1: {ciclo_recurso:2019, ramo:33, modalidad:I, prog_pres:4, tipo_recurso:FEDERALES (APORTACIONES, SUBSIDIOS Y CONVENIOS), monto:1816339.47, modificado:1816339.47}}	CONSTRUCCION DE AULAS DIRECCION Y BAÑOS EN TELEBACHILLERATO NUMERO SESENTA Y CUATRO EN LA LOCALIDAD DE PUERTO DEL VARAL - 105891	12
2019	2	GRO190201551609	Proyecto de inversión	1564878.19	{ff1: {ciclo_recurso:2019, ramo:33, modalidad:I, prog_pres:4, tipo_recurso:FEDERALES (APORTACIONES, SUBSIDIOS Y CONVENIOS), monto:1564878.19, modificado:1564878.19}}	CONSTRUCCION DE COMEDOR ESCOLAR EN ESCUELA DE EDUCACION MEDIA SUPERIOR A DISTANCIA EMSAD NO TREINTA Y UNO EN LA LOCALIDAD DE HUAUTLA - 104036	12
2019	2	GRO190201551599	Proyecto de inversión	1564878.19	{ff1: {ciclo_recurso:2019, ramo:33, modalidad:I, prog_pres:4, tipo_recurso:FEDERALES (APORTACIONES, SUBSIDIOS Y CONVENIOS), monto:1564878.19, modificado:1564878.19}}	CONSTRUCCION DE COMEDOR ESCOLAR EN PRIMARIA HEROES DEL SUR EN LA LOCALIDAD DE TEPEHUAJES - 104000	12
2019	2	GRO190201551494	Proyecto de inversión	706140.28	{ff1: {ciclo_recurso:2019, ramo:33, modalidad:I, prog_pres:4, tipo_recurso:FEDERALES (APORTACIONES, SUBSIDIOS Y CONVENIOS), monto:706140.28, modificado:706140.27}}	REHABILITACION Y RASTREO DEL CR TMO CRO SAN ANTONIO LAS PALMAS RANCHO VIEJO - 103746	12
2019	2	GRO190201552360	Proyecto de inversión	592902.63	{ff1: {ciclo_recurso:2019, ramo:33, modalidad:I, prog_pres:4, tipo_recurso:FEDERALES (APORTACIONES, SUBSIDIOS Y CONVENIOS), monto:592902.63, modificado:592902.63}}	CONSTRUCCION DE COMEDOR ESCOLAR EN PRIMARIA BENITO JUAREZ EN LA LOCALIDAD DE FILO DEL AGUILA - 105872	12
2019	2	GRO190201552354	Proyecto de inversión	746125.43	{ff1: {ciclo_recurso:2019, ramo:33, modalidad:I, prog_pres:4, tipo_recurso:FEDERALES (APORTACIONES, SUBSIDIOS Y CONVENIOS), monto:746125.43, modificado:746125.43}}	CONSTRUCCION DE AULA ESCOLAR Y BAÑOS EN ESCUELA PRIMARIA RUR FED BENITO JUAREZ EN LA LOCALIDAD DE LAS MESAS - 105859	12
2019	2	GRO190201552345	Proyecto de inversión	2404609.63	{ff1: {ciclo_recurso:2019, ramo:33, modalidad:I, prog_pres:4, tipo_recurso:FEDERALES (APORTACIONES, SUBSIDIOS Y CONVENIOS), monto:2404609.63, modificado:2404609.63}}	REHABILITACION DE DRENAJE SANITARIO DE LA CALLE LUIS SERRANO COL STO NIÑO EN LA LOCALIDAD DE TLACOTEPEC - 105842	12

DETALLE_PROYECTO	DETALLE_PROYECTO	DETALLE_PROYECTO	DETALLE_PROYECTO	DETALLE_PROYECTO	DETALLE_PROYECTO	DETALLE_PROYECTO	DETALLE_PROYECTO	DETALLE_PROYECTO	DETALLE_PROYECTO	DETALLE_PROYECTO	DETALLE_PROYECTO
ENTIDAD_RESPONSABLE	ID_MUNICIPIO_RESPONSABLE	MUNICIPIO_RESPONSABLE	TIPO_PROGRAMA_PROYECTO	CLASIFICACION	SUBCLASIFICACION	INSTITUCION_EJECUTORA	NUMERO_PROYECTO	POBLACION_BENEFICIADA	MUJERES	HOMBRES	BENEFICIARIOS
Guerrero	32	General Heliodoro Castillo	Proyecto de Inversión de Infraestructura Social	Agua y saneamiento	Sin identificar	H AYUNTAMIENTO DE GRAL HELIODORO CASTILLO	104810	S	242	269	0
Guerrero	32	General Heliodoro Castillo	Proyecto de Inversión de Infraestructura Social	Vivienda	Sin identificar	H AYUNTAMIENTO DE GRAL HELIODORO CASTILLO	103502	S	331	315	0
Guerrero	32	General Heliodoro Castillo	Proyecto de Inversión de Infraestructura Social	Transportes y vialidades	Sin identificar	H AYUNTAMIENTO DE GRAL HELIODORO CASTILLO	103684	S	39	34	0
Guerrero	32	General Heliodoro Castillo	Proyecto de Inversión de Infraestructura Social	Agua y saneamiento	Sin identificar	H AYUNTAMIENTO DE GRAL HELIODORO CASTILLO	105785	S	216	144	0
Guerrero	32	General Heliodoro Castillo	Proyecto de Inversión de Infraestructura Social	Agua y saneamiento	Sin identificar	H AYUNTAMIENTO DE GRAL HELIODORO CASTILLO	105936	S	150	137	0
Guerrero	32	General Heliodoro Castillo	Proyecto de Inversión de Infraestructura Social	Educación	Sin identificar	H AYUNTAMIENTO DE GRAL HELIODORO CASTILLO	106083	S	250	253	0
Guerrero	32	General Heliodoro Castillo	Proyecto de Inversión de Infraestructura Social	Asistencia Social	Sin identificar	H AYUNTAMIENTO DE GRAL HELIODORO CASTILLO	103865	S	274	278	0
Guerrero	32	General Heliodoro Castillo	Proyecto de Inversión de Infraestructura Social	Vivienda	Sin identificar	H AYUNTAMIENTO DE GRAL HELIODORO CASTILLO	103830	S	284	292	0
Guerrero	32	General Heliodoro Castillo	Proyecto de Inversión de Infraestructura Social	Agua y saneamiento	Sin identificar	H AYUNTAMIENTO DE GRAL HELIODORO CASTILLO	106071	S	69	84	0
Guerrero	32	General Heliodoro Castillo	Proyecto de Inversión de Infraestructura Social	Transportes y vialidades	Sin identificar	H AYUNTAMIENTO DE GRAL HELIODORO CASTILLO	106116	S	260	254	0
Guerrero	32	General Heliodoro Castillo	Proyecto de Inversión de Infraestructura Social	Transportes y vialidades	Sin identificar	H AYUNTAMIENTO DE GRAL HELIODORO CASTILLO	106104	S	242	269	0
Guerrero	32	General Heliodoro Castillo	Proyecto de Inversión de Infraestructura Social	Transportes y vialidades	Sin identificar	H AYUNTAMIENTO DE GRAL HELIODORO CASTILLO	104240	S	382	377	0
Guerrero	32	General Heliodoro Castillo	Proyecto de Inversión de Infraestructura Social	Educación	Sin identificar	H AYUNTAMIENTO DE GRAL HELIODORO CASTILLO	104137	S	40	33	0

Guerrero	32	General Heliodoro Castillo	Proyecto de Inversión de Infraestructura Social	Educación	Sin identificar	H AYUNTAMIENTO DE GRAL HELIODORO CASTILLO	104085	S	45	30	0
Guerrero	32	General Heliodoro Castillo	Proyecto de Inversión de Infraestructura Social	Agua y saneamiento	Sin identificar	H AYUNTAMIENTO DE GRAL HELIODORO CASTILLO	105914	S	7	11	0
Guerrero	32	General Heliodoro Castillo	Proyecto de Inversión de Infraestructura Social	Educación	Sin identificar	H AYUNTAMIENTO DE GRAL HELIODORO CASTILLO	105902	S	141	147	0
Guerrero	32	General Heliodoro Castillo	Proyecto de Inversión de Infraestructura Social	Educación	Sin identificar	H AYUNTAMIENTO DE GRAL HELIODORO CASTILLO	105891	S	246	268	0
Guerrero	32	General Heliodoro Castillo	Proyecto de Inversión de Infraestructura Social	Educación	Sin identificar	H AYUNTAMIENTO DE GRAL HELIODORO CASTILLO	104036	S	331	315	0
Guerrero	32	General Heliodoro Castillo	Proyecto de Inversión de Infraestructura Social	Educación	Sin identificar	H AYUNTAMIENTO DE GRAL HELIODORO CASTILLO	104000	S	138	161	0
Guerrero	32	General Heliodoro Castillo	Proyecto de Inversión de Infraestructura Social	Transportes y vialidades	Sin identificar	H AYUNTAMIENTO DE GRAL HELIODORO CASTILLO	103746	S	84	80	0
Guerrero	32	General Heliodoro Castillo	Proyecto de Inversión de Infraestructura Social	Educación	Sin identificar	H AYUNTAMIENTO DE GRAL HELIODORO CASTILLO	105872	S	44	43	0
Guerrero	32	General Heliodoro Castillo	Proyecto de Inversión de Infraestructura Social	Educación	Sin identificar	H AYUNTAMIENTO DE GRAL HELIODORO CASTILLO	105859	S	72	90	0
Guerrero	32	General Heliodoro Castillo	Proyecto de Inversión de Infraestructura Social	Agua y saneamiento	Sin identificar	H AYUNTAMIENTO DE GRAL HELIODORO CASTILLO	105842	S	108	87	0

DETALLE_PROYECTO	DETALLE_PROYECTO	DETALLE_PROYECTO	DETALLE_PROYECTO	DETALLE_PROYECTO	AVANCE_FINANCIERO	AVANCE_FINANCIERO	AVANCE_FINANCIERO
METAS	TIPO_GEOREFERENCIA	GEOREFERENCIAS	FECHA_INICIO	FECHA_TERMINO	RECAUDADO	COMPROMETIDO	DEVENGADO
{meta1: {unidad_medida:Otros, meta:1.0, meta_modificada:1.0}}	1	{geo1: {cve_municipio:32, localidad:15, direccion:TERRACERÍA TRAMO TLACOTEPEC - NVO. POB. EL CARACOL MARGEN DERECHO KILÓMETRO 45 + 400 PUEBLO , 00000 NUEVO POBLADO EL CARACOL, GENERAL HELIODORO CASTILLO GUERRERO ENTRE Y , LA OBRA SE LOCALIZA EN LA COMUNIDAD DE NUEVO POBLA, lon:-100.02319291, lat:17.95910959}}	16-04-2019	15-06-2019	2,013,967.16	1,685,743.55	1,685,743.55
{meta1: {unidad_medida:Otros, meta:71.0, meta_modificada:71.0}}	1	{geo1: {cve_municipio:32, localidad:36, direccion:TERRACERÍA TRAMO TLACOTEPEC - HUAUTLA MARGEN DERECHO KILÓMETRO 25 + 200 PUEBLO HUAUTLA, 39130 HUAUTLA, GENERAL HELIODORO CASTILLO GUERRERO ENTRE Y , PARA LLEGAR AL LUGAR DE LA OBRA SE DEBERÁ PARTIR DE LA CIUDAD DE TLACOTE, lon:-100.10271866, lat:17.85238952}}	05-02-2019	08-03-2019	1,440,811.45	1,440,811.45	1,440,811.45
{meta1: {unidad_medida:Otros, meta:26.3, meta_modificada:26.3}}	1	{geo1: {cve_municipio:32, localidad:80, direccion:TERRACERÍA TRAMO TLACOTEPEC - SAN ANTONIO LAS PALMAS MARGEN DERECHO KILÓMETRO 27 + 800 PUEBLO , 00000 SAN ANTONIO DE LAS PALMAS, GENERAL HELIODORO CASTILLO GUERRERO ENTRE Y , LA OBRA SE LOCALIZA AL NORTE DEL MUNICIPIO A 27, lon:-99.97045428, lat:17.92784017}}	25-02-2019	20-03-2019	-	-	-
{meta1: {unidad_medida:Otros, meta:1.0, meta_modificada:1.0}}	1	{geo1: {cve_municipio:32, localidad:1, direccion:CALLE PERICONAL BARRIO EL ESPINO, 39131 TLACOTEPEC, GENERAL HELIODORO CASTILLO GUERRERO ENTRE CALLE CUAUHTEMOC Y CALLE MARIANO MATAMOROS, LA OBRA SE LOCALIZA AL NORTE DE LA LOCALIDAD DE TLACOTEPEC SOBRE LA CALLE PERICONAL., lon:-99.98110089, lat:17.7959147}}	06-05-2019	29-06-2019	2,544,036.33	1,127,390.54	1,127,390.54
{meta1: {unidad_medida:Metros lineales, meta:1756.0, meta_modificada:450.0}}	1	{geo1: {cve_municipio:32, localidad:1, direccion:CALLE JOSE MARIA MORELOS COLONIA DE LA MERCED, 39130 TLACOTEPEC, GENERAL HELIODORO CASTILLO GUERRERO ENTRE CALLE LA PAZ Y CALLE HIDALGO, LA OBRA SE LOCALIZA EN LA CALLE JOSE MARIA MORELOS EN LA COLONIA LA MERCED DE LA LOCALIDAD , lon:-99.97794901, lat:17.79114374}}	13-05-2019	05-07-2019	1,869,963.63	839,055.61	839,055.61
{meta1: {unidad_medida:Otros, meta:1.0, meta_modificada:1.0}}	1	{geo1: {cve_municipio:32, localidad:31, direccion:TERRACERÍA TRAMO TLACOTEPEC - DURAZNO DEL ROSARIO MARGEN DERECHO KILÓMETRO 45 + 600 PUEBLO , 00000 DURAZNO DEL ROSARIO, GENERAL HELIODORO CASTILLO GUERRERO ENTRE Y , LA OBRA SE LOCALIZA EN LA LOCALIDAD DE DURAZNO DEL ROSAR, lon:-100.12299774, lat:17.75626604}}	22-04-2019	26-06-2019	1,816,339.47	1,472,756.66	1,472,756.66
{meta1: {unidad_medida:Otros, meta:1.0, meta_modificada:1.0}}	1	{geo1: {cve_municipio:32, localidad:91, direccion:TERRACERÍA TRAMO TLACOTEPEC - TLACOTENCO MARGEN DERECHO KILÓMETRO 11 + 400 PUEBLO TLACOTENCO, 39141 TLACOTENCO, GENERAL HELIODORO CASTILLO GUERRERO ENTRE Y , LA OBRA SE LOCALIZA EN LA LOCALIDAD DE TLACOTENCO A 11.4 KM AL È, lon:-99.92972272, lat:17.77878517}}	09-04-2019	31-05-2019	1,564,878.19	1,564,878.19	1,564,878.19
{meta1: {unidad_medida:Otros, meta:146.0, meta_modificada:146.0}}	1	{geo1: {cve_municipio:32, localidad:103, direccion:TERRACERÍA TRAMO TLACOTEPEC - ZOPILOSTOC MARGEN DERECHO KILÓMETRO 6 + 900 PUEBLO , 39130 ZOPILOSTOC, GENERAL HELIODORO CASTILLO GUERRERO ENTRE Y , LA OBRA SE LOCALIZA EN LA COMUNIDAD DE ZOPILOSTOC A 6.9 KM AL SUROESTE DE L, lon:-99.99206758, lat:17.73975976}}	08-04-2019	24-05-2019	2,736,651.21	2,736,651.21	2,736,651.21
{meta1: {unidad_medida:Metros lineales, meta:230.0, meta_modificada:230.0}}	1	{geo1: {cve_municipio:32, localidad:1, direccion:CALLE TRANQUILIDAD COLONIA , 39130 TLACOTEPEC, GENERAL HELIODORO CASTILLO GUERRERO ENTRE CALLE TLACOTITLA Y CALLE GUERRERO, LA OBRA SE LOCALIZA EN LA CALLE TRANQUILIDAD DE LA COL. TLACOTITLA EN LA LOCALIDAD DE TLACOTEPEC., lon:-99.9741963, lat:17.78748783}}	22-04-2019	21-05-2019	667,961.43	667,961.43	667,961.43
{meta1: {unidad_medida:Otros, meta:46.0, meta_modificada:25.58}}	1	{geo1: {cve_municipio:32, localidad:2, direccion:TERRACERÍA TRAMO TLACOTEPEC - ACATLAN DEL RIO MARGEN DERECHO KILÓMETRO 46 + 000 PUEBLO ACATLÁN DEL RÍO, 39132 ACATLÁN DEL RÍO, GENERAL HELIODORO CASTILLO GUERRERO ENTRE Y , LA OBRA SE LOCALIZA A LO LARGO DEL CAMINO RURAL Q, lon:-99.90023614, lat:17.92883567}}	06-05-2019	05-06-2019	1,110,421.20	1,110,421.20	1,110,421.20
{meta1: {unidad_medida:Otros, meta:29.2, meta_modificada:29.2}}	1	{geo1: {cve_municipio:32, localidad:15, direccion:TERRACERÍA TRAMO RANCHO VIEJO - NVO. POB. EL CARACOL MARGEN DERECHO KILÓMETRO 29 + 200 PUEBLO , 00000 NUEVO POBLADO EL CARACOL, GENERAL HELIODORO CASTILLO GUERRERO ENTRE Y , LA OBRA SE LOCALIZA A LO LARGO DEL CAMINO RURAL , lon:-100.02385273, lat:17.95645599}}	22-04-2019	31-05-2019	1,052,875.60	1,052,875.60	1,052,875.60
{meta1: {unidad_medida:Otros, meta:8.0, meta_modificada:8.0}}	1	{geo1: {cve_municipio:32, localidad:102, direccion:BRECHA TRAMO TLACOTEPEC - ZOMPANTLE MARGEN DERECHO KILÓMETRO 7 + 900 PUEBLO ZOMPANTLE, 39142 ZOMPANTLE, GENERAL HELIODORO CASTILLO GUERRERO ENTRE Y , LA OBRA SE LOCALIZA A LO LARGO DEL CAMINO DESDE LA LOCALIDAD DE TLACOTEP, lon:-100.01298483, lat:17.7615086}}	09-04-2019	15-05-2019	671,829.60	671,829.60	671,829.60
{meta1: {unidad_medida:Otros, meta:1.0, meta_modificada:1.0}}	1	{geo1: {cve_municipio:32, localidad:110, direccion:CAMINO TRAMO TLACOTEPEC - HUIXILAC MARGEN DERECHO KILÓMETRO 23 + 700 PUEBLO , 00000 HUIXILAC (HUITZILAC), GENERAL HELIODORO CASTILLO GUERRERO ENTRE Y , LA OBRA SE LOCALIZA EN LA LOCALIDAD DE HUIXILAC A 23.7 KM AL SUR DE LA, lon:-99.92326516, lat:17.70673894}}	15-04-2019	14-05-2019	417,969.24	417,969.24	417,969.24

{meta1: {unidad_medida:Otros, meta:1.0, meta_modificada:1.0}}	1	{geo1: {cve_municipio:32, localidad:104, direccion:TERRACERÍA TRAMO TLACOTEPEC - TLACOMULITO MARGEN DERECHO KILÓMETRO 6 + 300 PUEBLO , 00000 TLACOMULITO, GENERAL HELIODORO CASTILLO GUERRERO ENTRE Y , LA OBRA SE LOCALIZA EN LA LOCALIDAD DE TLACOMULITO A 6.3 KM AL NORTE DE L, lon:-99.97096683, lat:17.83157301}}	15-04-2019	06-06-2019	1,564,878.19	1,564,878.19	1,564,878.19
{meta1: {unidad_medida:Metros lineales, meta:177.0, meta_modificada:177.0}}	1	{geo1: {cve_municipio:32, localidad:262, direccion:TERRACERÍA TRAMO TLACOTEPEC - XOCUTLA MARGEN DERECHO KILÓMETRO 2 + 900 PUEBLO , 00000 XOCUTLA, GENERAL HELIODORO CASTILLO GUERRERO ENTRE Y , LA OBRA SE LOCALIZA EN LA LOCALIDAD DE XOCUTLA A 2.9 KM AL SURESTE DE LA CABECERA, lon:-99.96766033, lat:17.78820798}}	22-04-2019	06-06-2019	1,111,984.87	1,111,984.87	1,111,984.87
{meta1: {unidad_medida:Otros, meta:1.0, meta_modificada:1.0}}	1	{geo1: {cve_municipio:32, localidad:120, direccion:TERRACERÍA TRAMO TLACOTEPEC - EL ENCANTO MARGEN DERECHO KILÓMETRO 39 + 700 PUEBLO , 00000 EL ENCANTO, GENERAL HELIODORO CASTILLO GUERRERO ENTRE Y , LA OBRA SE LOCALIZA EN LA COMUNIDAD DE EL ENCANTO A 39.7 KM AL SUR DE LA C, lon:-100.04552904, lat:17.6630717}}	17-04-2019	16-05-2019	592,902.63	592,902.63	592,902.63
{meta1: {unidad_medida:Otros, meta:1.0, meta_modificada:1.0}}	1	{geo1: {cve_municipio:32, localidad:74, direccion:CAMINO TRAMO TLACOTEPEC - PUERTO DEL VARAL MARGEN DERECHO KILÓMETRO 12 + 600 PUEBLO PUERTO DEL VARAL, 39142 PUERTO DEL VARAL, GENERAL HELIODORO CASTILLO GUERRERO ENTRE Y , LA OBRA SE LOCALIZA EN LA LOCALIDAD DE PUERTO DEL , lon:-99.9490981, lat:17.70816209}}	17-04-2019	15-06-2019	1,816,339.47	1,816,339.47	1,816,339.47
{meta1: {unidad_medida:Otros, meta:1.0, meta_modificada:1.0}}	1	{geo1: {cve_municipio:32, localidad:36, direccion:TERRACERÍA TRAMO TLACOTEPEC - HUAUTLA MARGEN DERECHO KILÓMETRO 25 + 200 PUEBLO HUAUTLA, 39130 HUAUTLA, GENERAL HELIODORO CASTILLO GUERRERO ENTRE Y , LA OBRA SE LOCALIZA EN LA LOCALIDAD DE HUAUTLA A 25.2 KM AL NORTE DE LA C, lon:-100.10260923, lat:17.85321009}}	15-04-2019	06-06-2019	1,564,878.19	1,564,878.19	1,564,878.19
{meta1: {unidad_medida:Otros, meta:1.0, meta_modificada:1.0}}	1	{geo1: {cve_municipio:32, localidad:86, direccion:TERRACERÍA TRAMO TLACOTEPEC - TEPEHUAJE MARGEN DERECHO KILÓMETRO 17 + 200 PUEBLO TEPEHUAJES, 39137 TEPEHUAJE, GENERAL HELIODORO CASTILLO GUERRERO ENTRE Y , LA OBRA SE LOCALIZA EN LA LOCALIDAD DE TEPEHUAJES A 17.2 KM AL NOR, lon:-100.05765982, lat:17.85019216}}	15-04-2019	06-06-2019	1,564,878.19	1,564,878.19	1,564,878.19
{meta1: {unidad_medida:Otros, meta:11.1, meta_modificada:26.3}}	1	{geo1: {cve_municipio:32, localidad:77, direccion:TERRACERÍA TRAMO TLACOTEPEC - RANCHO VIEJO MARGEN DERECHO KILÓMETRO 24 + 500 PUEBLO , 00000 RANCHO VIEJO, GENERAL HELIODORO CASTILLO GUERRERO ENTRE Y , LA OBRA SE LOCALIZA A 24.5 KM AL NORESTE DE LA CABECERA MUNICIPAL TLAC, lon:-100.04927101, lat:17.8849335}}	01-03-2019	20-03-2019	706,140.27	706,140.27	706,140.27
{meta1: {unidad_medida:Otros, meta:1.0, meta_modificada:1.0}}	1	{geo1: {cve_municipio:32, localidad:148, direccion:TERRACERÍA TRAMO TLACOTEPEC - FILO DEL AGUILA MARGEN DERECHO KILÓMETRO 46 + 400 PUEBLO , 00000 FILO DEL ÁGUILA, GENERAL HELIODORO CASTILLO GUERRERO ENTRE Y , LA OBRA SE LOCALIZA A 46.4 KM AL SUROESTE DE LA CABECERA MUNICIP, lon:-100.12004889, lat:17.6496108}}	17-04-2019	16-05-2019	592,902.63	592,902.63	592,902.63
{meta1: {unidad_medida:Otros, meta:1.0, meta_modificada:1.0}}	1	{geo1: {cve_municipio:32, localidad:115, direccion:TERRACERÍA TRAMO TLACOTEPEC - LAS MESAS MARGEN DERECHO KILÓMETRO 29 + 100 PUEBLO , 00000 LAS MESAS (ANONOS), GENERAL HELIODORO CASTILLO GUERRERO ENTRE Y , LA OBRA SE LOCALIZA AL NORESTE DE LA CABECERA MUNICIPAL A 29.1 KM, lon:-99.88649621, lat:17.87350807}}	29-04-2019	13-06-2019	746,125.43	746,125.43	746,125.43
{meta1: {unidad_medida:Otros, meta:1.0, meta_modificada:1.0}}	1	{geo1: {cve_municipio:32, localidad:1, direccion:CALLE LUIS SERRANO BARRIO TLACOTEPEC CENTRO, 39133 TLACOTEPEC, GENERAL HELIODORO CASTILLO GUERRERO ENTRE CALLE LA PAZ Y CALLE EL AMATE, CALLE HELIODORO CASTILLO LA OBRA SE LOCALIZA EN LA CALLE LUIS SERRANO EN EL BARRIO DE SANTO N, lon:-99.97586776, lat:17.78945175}}	16-04-2019	15-06-2019	2,404,609.63	2,404,609.63	2,404,609.63

AVANCE_FINANCIERO	AVANCE_FINANCIERO	AVANCE_FINANCIERO	AVANCES_FISICOS	FOTOS	ESTATUS	FLUJO
EJERCIDO	PAGADO	CONTRATOS	AVANCES_FISICOS	CARPETA_FOTOS	ESTATUS	FLUJO
1,685,743.55	1,685,743.55	{ctto1: {tipo_obra:Obra, numero_contrato:MGHC-FAISM-AYS-2019-014, contratista:CONSTRUCCIONES Y EDIFICACIONES TZOMPANTLI S.A. DE C.V., convocante:MUNICIPIO DE GENERAL HELIODORO CASTILLO GUERRERO, monto:2058296.19, importe_modificado:2058296.19}}	{meta1: {unidad_medida:Otros, avance:0.83}}	{1551905/proyecto_INICIO, 1551905/proyecto_PROCESO, 1551905/proyecto_INICIO, 1551905/proyecto_PROCESO,	En Ejecución	Validado avances
1,440,811.45	1,440,811.45	{ctto1: {tipo_obra:Obra, numero_contrato:MGHC-FAISM-VIV-2019-002, contratista:CONSTRUCTORA BELARK S.A. DE C.V., convocante:MUNICIPIO DE GENERAL HELIODORO CASTILLO GUERRERO, monto:1447048.73, importe_modificado:1447048.73}}	{meta1: {unidad_medida:Otros, avance:70.0}}	{1551410/proyecto_INICIO, 1551410/proyecto_PROCESO, 1551410/proyecto_INICIO}	En Ejecución	Validado avances
-	-	Sin contratos nuevos en el trimestre	{meta1: {unidad_medida:Otros, avance:0.0}}	{1551469/proyecto_INICIO}	En Ejecución	Validado avances
1,127,390.54	1,127,390.54	{ctto1: {tipo_obra:Obra, numero_contrato:MGHC-FAISM-AYS-2019-015, contratista:CONSTRUCTORA Y COMERCIALIZADORA VIVEMAR S.A. DE C.V., convocante:MUNICIPIO DE GENERAL HELIODORO CASTILLO GUERRERO, monto:2544036.33, importe_modificado:2544036.33}}	{meta1: {unidad_medida:Otros, avance:0.44}}	{1552321/proyecto_PROCESO, 1552321/proyecto_INICIO}	En Ejecución	Validado avances
839,055.61	839,055.61	{ctto1: {tipo_obra:Obra, numero_contrato:MGHC-FAISM-AYS-2019-022, contratista:VIANEYDA BUENO MENDOZA, convocante:MUNICIPIO DE GENERAL HELIODORO CASTILLO GUERRERO, monto:1857266.45, importe_modificado:1857266.45}}	{meta1: {unidad_medida:Metros lineales, avance:202.0}}	{1552391/proyecto_PROCESO, 1552391/proyecto_INICIO}	En Ejecución	Validado avances
1,472,756.66	1,472,756.66	{ctto1: {tipo_obra:Obra, numero_contrato:MGHC-FAISM-ED-2019-024, contratista:SOLUCIONES ECO-SUSTENTABLES HACHE S.A. DE C.V., convocante:MUNICIPIO DE GENERAL HELIODORO CASTILLO GUERRERO, monto:1816339.47, importe_modificado:1816339.47}}	{meta1: {unidad_medida:Otros, avance:0.81}}	{1552463/proyecto_INICIO, 1552463/proyecto_PROCESO, 1552463/proyecto_INICIO, 1552463/proyecto_PROCESO}	En Ejecución	Validado avances
1,564,878.19	1,564,878.19	{ctto1: {tipo_obra:Obra, numero_contrato:MGHC-FAISM-URB-2019-008, contratista:CONSTRUCTORA Y COMERCIALIZADORA RAPGO S.A. DE C.V., convocante:MUNICIPIO DE GENERAL HELIODORO CASTILLO GUERRERO, monto:1564878.19, importe_modificado:1564878.19}}	{meta1: {unidad_medida:Otros, avance:1.0}}	{1551543/proyecto_INICIO, 1551543/proyecto_FIN, 1551543/proyecto_PROCESO}	Terminado	Validado avances
2,736,651.21	2,736,651.21	{ctto1: {tipo_obra:Obra, numero_contrato:MGHC-FAISM-VIV-2019-007, contratista:CONSTRUCTORA Y COMERCIALIZADORA RAPGO S.A. DE C.V., convocante:MUNICIPIO DE GENERAL HELIODORO CASTILLO GUERRERO, monto:2748498.19, importe_modificado:2748498.19}}	{meta1: {unidad_medida:Otros, avance:146.0}}	{1551526/proyecto_PROCESO, 1551526/proyecto_INICIO, 1551526/proyecto_FIN}	Terminado	Validado avances
667,961.43	667,961.43	{ctto1: {tipo_obra:Obra, numero_contrato:MGHC-FAISM-AYS-2019-023, contratista:CONSTRUCTORA EMANO S.A. DE C.V., convocante:MUNICIPIO DE GENERAL HELIODORO CASTILLO GUERRERO, monto:667961.43, importe_modificado:667961.43}}	{meta1: {unidad_medida:Metros lineales, avance:230.0}}	{1552455/proyecto_INICIO, 1552455/proyecto_PROCESO, 1552455/proyecto_FIN}	Terminado	Validado avances
1,110,421.20	1,110,421.20	{ctto1: {tipo_obra:Administración directa, numero_contrato:63756, contratista:, convocante:MUNICIPIO DE GENERAL HELIODORO CASTILLO GUERRERO, monto:1110421.6, importe_modificado:1110421.6}}	{meta1: {unidad_medida:Otros, avance:25.58}}	{1552475/proyecto_FIN, 1552475/proyecto_PROCESO, 1552475/proyecto_INICIO}	Terminado	Validado avances
1,052,875.60	1,052,875.60	{ctto1: {tipo_obra:Administración directa, numero_contrato:64029, contratista:, convocante:MUNICIPIO DE GENERAL HELIODORO CASTILLO GUERRERO, monto:1052875.6, importe_modificado:1052875.6}}	{meta1: {unidad_medida:Otros, avance:29.2}}	{1552470/proyecto_FIN, 1552470/proyecto_PROCESO, 1552470/proyecto_INICIO}	Terminado	Validado avances
671,829.60	671,829.60	{ctto1: {tipo_obra:Administración directa, numero_contrato:64046, contratista:, convocante:MUNICIPIO DE GENERAL HELIODORO CASTILLO GUERRERO, monto:671829.6, importe_modificado:671829.6}}	{meta1: {unidad_medida:Otros, avance:8.0}}	{1551684/proyecto_PROCESO, 1551684/proyecto_INICIO, 1551684/proyecto_FIN}	Terminado	Validado avances
417,969.24	417,969.24	{ctto1: {tipo_obra:Obra, numero_contrato:MGHC-FAISM-ED-2019-012, contratista:MÓNICA GUADALUPE PIÑA GÓMEZ, convocante:MUNICIPIO DE GENERAL HELIODORO CASTILLO GUERRERO, monto:417969.24, importe_modificado:417969.24}}	{meta1: {unidad_medida:Otros, avance:1.0}}	{1551645/proyecto_INICIO, 1551645/proyecto_PROCESO, 1551645/proyecto_FIN, 1551645/proyecto_INICIO,	Terminado	Validado avances

1,564,878.19	1,564,878.19	{ctto1: {tipo_obra:Obra, numero_contrato:MGHC-FAISM-ED-2019-011, contratista:MÓNICA GUADALUPE PIÑA GÓMEZ, convocante:MUNICIPIO DE GENERAL HELIODORO CASTILLO GUERRERO, monto:1564878.19, importe_modificado:1564878.19}}	{meta1: {unidad_medida:Otros, avance:1.0}}	{1551631/proyecto_PROCESO, 1551631/proyecto_FIN, 1551631/proyecto_PROCESO, 1551631/proyecto_INICIO,	Terminado	Validado avances
1,111,984.87	1,111,984.87	{ctto1: {tipo_obra:Obra, numero_contrato:MGHC-FAISM-AYS-2019-021, contratista:CONSTRUCTORA EMANO S.A. DE C.V., convocante:MUNICIPIO DE GENERAL HELIODORO CASTILLO GUERRERO, monto:1111984.87, importe_modificado:1111984.87}}	{meta1: {unidad_medida:Metros lineales, avance:177.0}}	{1552383/proyecto_INICIO, 1552383/proyecto_FIN, 1552383/proyecto_PROCESO}	Terminado	Validado avances
592,902.63	592,902.63	{ctto1: {tipo_obra:Obra, numero_contrato:MGHC-FAISM-ED-2019-020, contratista:PROYECTOS Y ASESORÍAS ROAL S.A. DE C.V., convocante:MUNICIPIO DE GENERAL HELIODORO CASTILLO GUERRERO, monto:592902.63, importe_modificado:592902.63}}	{meta1: {unidad_medida:Otros, avance:1.0}}	{1552378/proyecto_PROCESO, 1552378/proyecto_FIN, 1552378/proyecto_INICIO, 1552378/proyecto_PROCESO,	Terminado	Validado avances
1,816,339.47	1,816,339.47	{ctto1: {tipo_obra:Obra, numero_contrato:MGHC-FAISM-ED-2019-019, contratista:VIANEYDA BUENO MENDOZA, convocante:MUNICIPIO DE GENERAL HELIODORO CASTILLO GUERRERO, monto:1816339.47, importe_modificado:1816339.47}}	{meta1: {unidad_medida:Otros, avance:1.0}}	{1552370/proyecto_INICIO, 1552370/proyecto_FIN, 1552370/proyecto_PROCESO}	Terminado	Validado avances
1,564,878.19	1,564,878.19	{ctto1: {tipo_obra:Obra, numero_contrato:MGHC-FAISM-ED-2019-010, contratista:CONSTRUCTORA Y COMERCIALIZADORA VIVEMAR S.A. DE C.V., convocante:MUNICIPIO DE GENERAL HELIODORO CASTILLO GUERRERO, monto:1564878.19, importe_modificado:1564878.19}}	{meta1: {unidad_medida:Otros, avance:1.0}}	{1551609/proyecto_FIN, 1551609/proyecto_PROCESO, 1551609/proyecto_INICIO}	Terminado	Validado avances
1,564,878.19	1,564,878.19	{ctto1: {tipo_obra:Obra, numero_contrato:MGHC-FAISM-ED-2019-009, contratista:VIANEYDA BUENO MENDOZA, convocante:MUNICIPIO DE GENERAL HELIODORO CASTILLO GUERRERO, monto:1564878.19, importe_modificado:1564878.19}}	{meta1: {unidad_medida:Otros, avance:1.0}}	{1551599/proyecto_FIN, 1551599/proyecto_PROCESO, 1551599/proyecto_INICIO}	Terminado	Validado avances
706,140.27	706,140.27	{ctto1: {tipo_obra:Administración directa, numero_contrato:63754, contratista:, convocante:MUNICIPIO DE GENERAL HELIODORO CASTILLO GUERRERO, monto:706140.28, importe_modificado:706140.28}}	{meta1: {unidad_medida:Otros, avance:26.3}}	{1551494/proyecto_INICIO, 1551494/proyecto_FIN, 1551494/proyecto_PROCESO}	Terminado	Validado avances
592,902.63	592,902.63	{ctto1: {tipo_obra:Obra, numero_contrato:MGHC-FAISM-ED-2019-018, contratista:PROYECTOS Y ASESORÍAS ROAL S.A. DE C.V., convocante:MUNICIPIO DE GENERAL HELIODORO CASTILLO GUERRERO, monto:592902.63, importe_modificado:592902.63}}	{meta1: {unidad_medida:Otros, avance:1.0}}	{1552360/proyecto_FIN, 1552360/proyecto_INICIO, 1552360/proyecto_PROCESO, 1552360/proyecto_INICIO}	Terminado	Validado avances
746,125.43	746,125.43	{ctto1: {tipo_obra:Obra, numero_contrato:MGHC-FAISM-ED-2019-017, contratista:PROYECTOS Y ASESORÍAS ROAL S.A. DE C.V., convocante:MUNICIPIO DE GENERAL HELIODORO CASTILLO GUERRERO, monto:746125.43, importe_modificado:746125.43}}	{meta1: {unidad_medida:Otros, avance:1.0}}	{1552354/proyecto_PROCESO, 1552354/proyecto_INICIO, 1552354/proyecto_FIN}	Terminado	Validado avances
2,404,609.63	2,404,609.63	{ctto1: {tipo_obra:Obra, numero_contrato:MGHC-FAISM-AYS-2019-016, contratista:CONSTRUCTORA Y COMERCIALIZADORA RAPGO S.A. DE C.V., convocante:MUNICIPIO DE GENERAL HELIODORO CASTILLO GUERRERO, monto:2404609.63, importe_modificado:2404609.63}}	{meta1: {unidad_medida:Otros, avance:1.0}}	{1552345/proyecto_FIN, 1552345/proyecto_PROCESO, 1552345/proyecto_INICIO}	Terminado	Validado avances



FOLIO	TIPO DE RECURSO	CICLO DEL RECURSO	RAMO	PROGRAMA PRESUPUESTARIO	PROGRAMA ESTATAL	APROBADO	MODIFICADO
GRO190201551905	FEDERALES (APORTACIONES, SUBSIDIOS Y CONVENIOS)	2019	33-Aportaciones Federales para Entidades Federativas y Municipios	I004-FAIS Municipal y de las Demarcaciones Territoriales del Distrito Federal		2058296.19	2013967.16
GRO190201551410	FEDERALES (APORTACIONES, SUBSIDIOS Y CONVENIOS)	2019	33-Aportaciones Federales para Entidades Federativas y Municipios	I004-FAIS Municipal y de las Demarcaciones Territoriales del Distrito Federal		1447048.73	1447048.73
GRO190201551469	FEDERALES (APORTACIONES, SUBSIDIOS Y CONVENIOS)	2019	33-Aportaciones Federales para Entidades Federativas y Municipios	I004-FAIS Municipal y de las Demarcaciones Territoriales del Distrito Federal		954979.56	954979.56
GRO190201552321	FEDERALES (APORTACIONES, SUBSIDIOS Y CONVENIOS)	2019	33-Aportaciones Federales para Entidades Federativas y Municipios	I004-FAIS Municipal y de las Demarcaciones Territoriales del Distrito Federal		2544036.33	2544036.33
GRO190201552391	FEDERALES (APORTACIONES, SUBSIDIOS Y CONVENIOS)	2019	33-Aportaciones Federales para Entidades Federativas y Municipios	I004-FAIS Municipal y de las Demarcaciones Territoriales del Distrito Federal		1857266.45	1869963.63
GRO190201552463	FEDERALES (APORTACIONES, SUBSIDIOS Y CONVENIOS)	2019	33-Aportaciones Federales para Entidades Federativas y Municipios	I004-FAIS Municipal y de las Demarcaciones Territoriales del Distrito Federal		1816339.47	1816339.47
GRO190201551543	FEDERALES (APORTACIONES, SUBSIDIOS Y CONVENIOS)	2019	33-Aportaciones Federales para Entidades Federativas y Municipios	I004-FAIS Municipal y de las Demarcaciones Territoriales del Distrito Federal		1564878.19	1564878.19
GRO190201551526	FEDERALES (APORTACIONES, SUBSIDIOS Y CONVENIOS)	2019	33-Aportaciones Federales para Entidades Federativas y Municipios	I004-FAIS Municipal y de las Demarcaciones Territoriales del Distrito Federal		2748498.19	2736651.21
GRO190201552455	FEDERALES (APORTACIONES, SUBSIDIOS Y CONVENIOS)	2019	33-Aportaciones Federales para Entidades Federativas y Municipios	I004-FAIS Municipal y de las Demarcaciones Territoriales del Distrito Federal		667961.43	667961.43
GRO190201552475	FEDERALES (APORTACIONES, SUBSIDIOS Y CONVENIOS)	2019	33-Aportaciones Federales para Entidades Federativas y Municipios	I004-FAIS Municipal y de las Demarcaciones Territoriales del Distrito Federal		1110421.2	1110421.2
GRO190201552470	FEDERALES (APORTACIONES, SUBSIDIOS Y CONVENIOS)	2019	33-Aportaciones Federales para Entidades Federativas y Municipios	I004-FAIS Municipal y de las Demarcaciones Territoriales del Distrito Federal		1052875.6	1052875.6
GRO190201551684	FEDERALES (APORTACIONES, SUBSIDIOS Y CONVENIOS)	2019	33-Aportaciones Federales para Entidades Federativas y Municipios	I004-FAIS Municipal y de las Demarcaciones Territoriales del Distrito Federal		671829.6	671829.6

GRO190201551645	FEDERALES (APORTACIONES, SUBSIDIOS Y CONVENIOS)	2019	33-Aportaciones Federales para Entidades Federativas y Municipios	I004-FAIS Municipal y de las Demarcaciones Territoriales del Distrito Federal		417969.24	417969.24
GRO190201551631	FEDERALES (APORTACIONES, SUBSIDIOS Y CONVENIOS)	2019	33-Aportaciones Federales para Entidades Federativas y Municipios	I004-FAIS Municipal y de las Demarcaciones Territoriales del Distrito Federal		1564878.19	1564878.19
GRO190201552383	FEDERALES (APORTACIONES, SUBSIDIOS Y CONVENIOS)	2019	33-Aportaciones Federales para Entidades Federativas y Municipios	I004-FAIS Municipal y de las Demarcaciones Territoriales del Distrito Federal		1111984.87	1111984.87
GRO190201552378	FEDERALES (APORTACIONES, SUBSIDIOS Y CONVENIOS)	2019	33-Aportaciones Federales para Entidades Federativas y Municipios	I004-FAIS Municipal y de las Demarcaciones Territoriales del Distrito Federal		592902.63	592902.63
GRO190201552370	FEDERALES (APORTACIONES, SUBSIDIOS Y CONVENIOS)	2019	33-Aportaciones Federales para Entidades Federativas y Municipios	I004-FAIS Municipal y de las Demarcaciones Territoriales del Distrito Federal		1816339.47	1816339.47
GRO190201551609	FEDERALES (APORTACIONES, SUBSIDIOS Y CONVENIOS)	2019	33-Aportaciones Federales para Entidades Federativas y Municipios	I004-FAIS Municipal y de las Demarcaciones Territoriales del Distrito Federal		1564878.19	1564878.19
GRO190201551599	FEDERALES (APORTACIONES, SUBSIDIOS Y CONVENIOS)	2019	33-Aportaciones Federales para Entidades Federativas y Municipios	I004-FAIS Municipal y de las Demarcaciones Territoriales del Distrito Federal		1564878.19	1564878.19
GRO190201551494	FEDERALES (APORTACIONES, SUBSIDIOS Y CONVENIOS)	2019	33-Aportaciones Federales para Entidades Federativas y Municipios	I004-FAIS Municipal y de las Demarcaciones Territoriales del Distrito Federal		706140.28	706140.27
GRO190201552360	FEDERALES (APORTACIONES, SUBSIDIOS Y CONVENIOS)	2019	33-Aportaciones Federales para Entidades Federativas y Municipios	I004-FAIS Municipal y de las Demarcaciones Territoriales del Distrito Federal		592902.63	592902.63
GRO190201552354	FEDERALES (APORTACIONES, SUBSIDIOS Y CONVENIOS)	2019	33-Aportaciones Federales para Entidades Federativas y Municipios	I004-FAIS Municipal y de las Demarcaciones Territoriales del Distrito Federal		746125.43	746125.43
GRO190201552345	FEDERALES (APORTACIONES, SUBSIDIOS Y CONVENIOS)	2019	33-Aportaciones Federales para Entidades Federativas y Municipios	I004-FAIS Municipal y de las Demarcaciones Territoriales del Distrito Federal		2404609.63	2404609.63

FOLIO	UNIDAD DE MEDIDA	META	META MODIFICADA
GRO190201551905	Otros	1	1
GRO190201551410	Otros	71	71
GRO190201551469	Otros	26.3	26.3
GRO190201552321	Otros	1	1
GRO190201552391	Metros lineales	1756	450
GRO190201552463	Otros	1	1
GRO190201551543	Otros	1	1
GRO190201551526	Otros	146	146
GRO190201552455	Metros lineales	230	230
GRO190201552475	Otros	46	25.58
GRO190201552470	Otros	29.2	29.2
GRO190201551684	Otros	8	8
GRO190201551645	Otros	1	1
GRO190201551631	Otros	1	1
GRO190201552383	Metros lineales	177	177
GRO190201552378	Otros	1	1
GRO190201552370	Otros	1	1
GRO190201551609	Otros	1	1
GRO190201551599	Otros	1	1
GRO190201551494	Otros	11.1	26.3
GRO190201552360	Otros	1	1
GRO190201552354	Otros	1	1
GRO190201552345	Otros	1	1

FOLIO	ESTADO	MUNICIPIO	LOCALIDAD	DIRECCION	LONGITUD	LATITUD
GRO190201551905	Guerrero	General Heliodoro Castillo	Nuevo Poblado El Caracol	TERRACERÍA TRAMO TLACOTEPEC - NVO. POB. EL CARACOL MARGEN DERECHO KILÓMETRO 45 + 400 PUEBLO , 00000 NUEVO POBLADO EL CARACOL, GENERAL HELIODORO CASTILLO GUERRERO ENTRE Y , LA OBRA SE LOCALIZA EN LA COMUNIDAD DE NUEVO POBLA	-100.023193	17.95910959
GRO190201551410	Guerrero	General Heliodoro Castillo	Huautla	TERRACERÍA TRAMO TLACOTEPEC - HUAUTLA MARGEN DERECHO KILÓMETRO 25 + 200 PUEBLO HUAUTLA, 39130 HUAUTLA, GENERAL HELIODORO CASTILLO GUERRERO ENTRE Y , PARA LLEGAR AL LUGAR DE LA OBRA SE DEBERÁ PARTIR DE LA CIUDAD DE TLACOTE	-100.102719	17.85238952
GRO190201551469	Guerrero	General Heliodoro Castillo	San Antonio De Las Palmas	TERRACERÍA TRAMO TLACOTEPEC - SAN ANTONIO LAS PALMAS MARGEN DERECHO KILÓMETRO 27 + 800 PUEBLO , 00000 SAN ANTONIO DE LAS PALMAS, GENERAL HELIODORO CASTILLO GUERRERO ENTRE Y , LA OBRA SE LOCALIZA AL NORTE DEL MUNICIPIO A 27	-99.9704543	17.92784017
GRO190201552321	Guerrero	General Heliodoro Castillo	Tlacotepec	CALLE PERICONAL BARRIO EL ESPINO, 39131 TLACOTEPEC, GENERAL HELIODORO CASTILLO GUERRERO ENTRE CALLE CUAUHTEMOC Y CALLE MARIANO MATAMOROS, LA OBRA SE LOCALIZA AL NORTE DE LA LOCALIDAD DE TLACOTEPEC SOBRE LA CALLE PERICONAL.	-99.9811009	17.7959147
GRO190201552391	Guerrero	General Heliodoro Castillo	Tlacotepec	CALLE JOSE MARIA MORELOS COLONIA DE LA MERCED, 39130 TLACOTEPEC, GENERAL HELIODORO CASTILLO GUERRERO ENTRE CALLE LA PAZ Y CALLE HIDALGO, LA OBRA SE LOCALIZA EN LA CALLE JOSE MARIA MORELOS EN LA COLONIA LA MERCED DE LA LOCALIDAD	-99.977949	17.79114374
GRO190201552463	Guerrero	General Heliodoro Castillo	Durazno Del Rosario	TERRACERÍA TRAMO TLACOTEPEC - DURAZNO DEL ROSARIO MARGEN DERECHO KILÓMETRO 45 + 600 PUEBLO , 00000 DURAZNO DEL ROSARIO, GENERAL HELIODORO CASTILLO GUERRERO ENTRE Y , LA OBRA SE LOCALIZA EN LA LOCALIDAD DE DURAZNO DEL ROSAR	-100.122998	17.75626604
GRO190201551543	Guerrero	General Heliodoro Castillo	Tlacotenco	TERRACERÍA TRAMO TLACOTEPEC - TLACOTENCO MARGEN DERECHO KILÓMETRO 11 + 400 PUEBLO TLACOTENCO, 39141 TLACOTENCO, GENERAL HELIODORO CASTILLO GUERRERO ENTRE Y , LA OBRA SE LOCALIZA EN LA LOCALIDAD DE TLACOTENCO A 11.4 KM AL È	-99.9297227	17.77878517
GRO190201551526	Guerrero	General Heliodoro Castillo	Zopilostoc	TERRACERÍA TRAMO TLACOTEPEC - ZOPILOSTOC MARGEN DERECHO KILÓMETRO 6 + 900 PUEBLO , 39130 ZOPILOSTOC, GENERAL HELIODORO CASTILLO GUERRERO ENTRE Y , LA OBRA SE LOCALIZA EN LA COMUNIDAD DE ZOPILOSTOC A 6.9 KM AL SUROESTE DE L	-99.9920676	17.73975976
GRO190201552455	Guerrero	General Heliodoro Castillo	Tlacotepec	CALLE TRANQUILIDAD COLONIA , 39130 TLACOTEPEC, GENERAL HELIODORO CASTILLO GUERRERO ENTRE CALLE TLACOTIXTLA Y CALLE GUERRERO, LA OBRA SE LOCALIZA EN LA CALLE TRANQUILIDAD DE LA COL. TLACOTIXTLA EN LA LOCALIDAD DE TLACOTEPEC.	-99.9741963	17.78748783
GRO190201552475	Guerrero	General Heliodoro Castillo	Acatlán Del Río	TERRACERÍA TRAMO TLACOTEPEC - ACATLAN DEL RIO MARGEN DERECHO KILÓMETRO 46 + 000 PUEBLO ACATLÁN DEL RÍO, 39132 ACATLÁN DEL RÍO, GENERAL HELIODORO CASTILLO GUERRERO ENTRE Y , LA OBRA SE LOCALIZA A LO LARGO DEL CAMINO RURAL Q	-99.9002361	17.92883567
GRO190201552470	Guerrero	General Heliodoro Castillo	Nuevo Poblado El Caracol	TERRACERÍA TRAMO RANCHO VIEJO - NVO. POB. EL CARACOL MARGEN DERECHO KILÓMETRO 29 + 200 PUEBLO , 00000 NUEVO POBLADO EL CARACOL, GENERAL HELIODORO CASTILLO GUERRERO ENTRE Y , LA OBRA SE LOCALIZA A LO LARGO DEL CAMINO RURAL	-100.023853	17.95645599
GRO190201551684	Guerrero	General Heliodoro Castillo	Zompantle	BRECHA TRAMO TLACOTEPEC - ZOMPANTLE MARGEN DERECHO KILÓMETRO 7 + 900 PUEBLO ZOMPANTLE, 39142 ZOMPANTLE, GENERAL HELIODORO CASTILLO GUERRERO ENTRE Y , LA OBRA SE LOCALIZA A LO LARGO DEL CAMINO DESDE LA LOCALIDAD DE TLACOTEP	-100.012985	17.7615086

GRO190201551645	Guerrero	General Heliodoro Castillo	Huixilac (Huitzilac)	CAMINO TRAMO TLACOTEPEC - HUIXILAC MARGEN DERECHO KILÓMETRO 23 + 700 PUEBLO , 00000 HUIXILAC (HUITZILAC), GENERAL HELIODORO CASTILLO GUERRERO ENTRE Y , LA OBRA SE LOCALIZA EN LA LOCALIDAD DE HUIXILAC A 23.7 KM AL SUR DE LA	-99.9232652	17.70673894
GRO190201551631	Guerrero	General Heliodoro Castillo	Tlacomulito	TERRACERÍA TRAMO TLACOTEPEC - TLACOMULITO MARGEN DERECHO KILÓMETRO 6 + 300 PUEBLO , 00000 TLACOMULITO, GENERAL HELIODORO CASTILLO GUERRERO ENTRE Y , LA OBRA SE LOCALIZA EN LA LOCALIDAD DE TLACOMULITO A 6.3 KM AL NORTE DE L	-99.9709668	17.83157301
GRO190201552383	Guerrero	General Heliodoro Castillo	Xocutla	TERRACERÍA TRAMO TLACOTEPEC - XOCUTLA MARGEN DERECHO KILÓMETRO 2 + 900 PUEBLO , 00000 XOCUTLA, GENERAL HELIODORO CASTILLO GUERRERO ENTRE Y , LA OBRA SE LOCALIZA EN LA LOCALIDAD DE XOCUTLA A 2.9 KM AL SURESTE DE LA CABECERA	-99.9676603	17.78820798
GRO190201552378	Guerrero	General Heliodoro Castillo	El Encanto	TERRACERÍA TRAMO TLACOTEPEC - EL ENCANTO MARGEN DERECHO KILÓMETRO 39 + 700 PUEBLO , 00000 EL ENCANTO, GENERAL HELIODORO CASTILLO GUERRERO ENTRE Y , LA OBRA SE LOCALIZA EN LA COMUNIDAD DE EL ENCANTO A 39.7 KM AL SUR DE LA C	-100.045529	17.6630717
GRO190201552370	Guerrero	General Heliodoro Castillo	Puerto Del Varal	CAMINO TRAMO TLACOTEPEC - PUERTO DEL VARAL MARGEN DERECHO KILÓMETRO 12 + 600 PUEBLO PUERTO DEL VARAL, 39142 PUERTO DEL VARAL, GENERAL HELIODORO CASTILLO GUERRERO ENTRE Y , LA OBRA SE LOCALIZA EN LA LOCALIDAD DE PUERTO DEL	-99.9490981	17.70816209
GRO190201551609	Guerrero	General Heliodoro Castillo	Huautla	TERRACERÍA TRAMO TLACOTEPEC - HUAUTLA MARGEN DERECHO KILÓMETRO 25 + 200 PUEBLO HUAUTLA, 39130 HUAUTLA, GENERAL HELIODORO CASTILLO GUERRERO ENTRE Y , LA OBRA SE LOCALIZA EN LA LOCALIDAD DE HUAUTLA A 25.2 KM AL NORTE DE LA C	-100.102609	17.85321009
GRO190201551599	Guerrero	General Heliodoro Castillo	Tepehuaje	TERRACERÍA TRAMO TLACOTEPEC - TEPEHUAJE MARGEN DERECHO KILÓMETRO 17 + 200 PUEBLO TEPEHUAJES, 39137 TEPEHUAJE, GENERAL HELIODORO CASTILLO GUERRERO ENTRE Y , LA OBRA SE LOCALIZA EN LA LOCALIDAD DE TEPEHUAJES A 17.2 KM AL NOR	-100.05766	17.85019216
GRO190201551494	Guerrero	General Heliodoro Castillo	Rancho Viejo	TERRACERÍA TRAMO TLACOTEPEC - RANCHO VIEJO MARGEN DERECHO KILÓMETRO 24 + 500 PUEBLO , 00000 RANCHO VIEJO, GENERAL HELIODORO CASTILLO GUERRERO ENTRE Y , LA OBRA SE LOCALIZA A 24.5 KM AL NORESTE DE LA CABECERA MUNICIPAL TLAC	-100.049271	17.8849335
GRO190201552360	Guerrero	General Heliodoro Castillo	Filo Del Águila	TERRACERÍA TRAMO TLACOTEPEC - FILO DEL AGUILA MARGEN DERECHO KILÓMETRO 46 + 400 PUEBLO , 00000 FILO DEL ÁGUILA, GENERAL HELIODORO CASTILLO GUERRERO ENTRE Y , LA OBRA SE LOCALIZA A 46.4 KM AL SUROESTE DE LA CABECERA MUNICIP	-100.120049	17.6496108
GRO190201552354	Guerrero	General Heliodoro Castillo	Las Mesas (Anonos)	TERRACERÍA TRAMO TLACOTEPEC - LAS MESAS MARGEN DERECHO KILÓMETRO 29 + 100 PUEBLO , 00000 LAS MESAS (ANONOS), GENERAL HELIODORO CASTILLO GUERRERO ENTRE Y , LA OBRA SE LOCALIZA AL NORESTE DE LA CABECERA MUNICIPAL A 29.1 KM	-99.8864962	17.87350807
GRO190201552345	Guerrero	General Heliodoro Castillo	Tlacotepec	CALLE LUIS SERRANO BARRIO TLACOTEPEC CENTRO, 39133 TLACOTEPEC, GENERAL HELIODORO CASTILLO GUERRERO ENTRE CALLE LA PAZ Y CALLE EL AMATE, CALLE HELIODORO CASTILLO LA OBRA SE LOCALIZA EN LA CALLE LUIS SERRANO EN EL BARRIO DE SANTO N	-99.9758678	17.78945175

FOLIO	TIPO DE OBRA	NUMERO	CONTRATISTA	CONVOCANTE	MONTO	MONTO MODIFICADO
GRO190201 551905	Obra	MGHC-FAISM- AYS-2019-014	CONSTRUCCIONES Y EDIFICACIONES TZOMPANTLI S.A. DE C.V.	MUNICIPIO DE GENERAL HELIODORO CASTILLO GUERRERO	2,058,296.19	2058296.19
GRO190201 551410	Obra	MGHC-FAISM- VIV-2019-002	CONSTRUCTORA BELARK S.A. DE C.V.	MUNICIPIO DE GENERAL HELIODORO CASTILLO GUERRERO	1,447,048.73	1447048.73
GRO190201 552321	Obra	MGHC-FAISM- AYS-2019-015	CONSTRUCTORA Y COMERCIALIZADORA VIVEMAR S.A. DE C.V.	MUNICIPIO DE GENERAL HELIODORO CASTILLO GUERRERO	2,544,036.33	2544036.33
GRO190201 552391	Obra	MGHC-FAISM- AYS-2019-022	VIANEYDA BUENO MENDOZA	MUNICIPIO DE GENERAL HELIODORO CASTILLO GUERRERO	1,857,266.45	1857266.45
GRO190201 552463	Obra	MGHC-FAISM-ED- 2019-024	SOLUCIONES ECO- SUSTENTABLES HACHE S.A. DE C.V.	MUNICIPIO DE GENERAL HELIODORO CASTILLO GUERRERO	1,816,339.47	1816339.47
GRO190201 551543	Obra	MGHC-FAISM- URB-2019-008	CONSTRUCTORA Y COMERCIALIZADORA RAPGO S.A. DE C.V.	MUNICIPIO DE GENERAL HELIODORO CASTILLO GUERRERO	1,564,878.19	1564878.19
GRO190201 551526	Obra	MGHC-FAISM- VIV-2019-007	CONSTRUCTORA Y COMERCIALIZADORA RAPGO S.A. DE C.V.	MUNICIPIO DE GENERAL HELIODORO CASTILLO GUERRERO	2,748,498.19	2748498.19
GRO190201 552455	Obra	MGHC-FAISM- AYS-2019-023	CONSTRUCTORA EMANO S.A. DE C.V.	MUNICIPIO DE GENERAL HELIODORO CASTILLO GUERRERO	667,961.43	667961.43
GRO190201 552475	Adminis tración directa	63756		MUNICIPIO DE GENERAL HELIODORO CASTILLO GUERRERO	1,110,421.60	1110421.6
GRO190201 552470	Adminis tración directa	64029		MUNICIPIO DE GENERAL HELIODORO CASTILLO GUERRERO	1,052,875.60	1052875.6
GRO190201 551684	Adminis tración directa	64046		MUNICIPIO DE GENERAL HELIODORO CASTILLO GUERRERO	671,829.60	671829.6
GRO190201 551645	Obra	MGHC-FAISM-ED- 2019-012	MÓNICA GUADALUPE PIÑA GÓMEZ	MUNICIPIO DE GENERAL HELIODORO CASTILLO GUERRERO	417,969.24	417969.24
GRO190201 551631	Obra	MGHC-FAISM-ED- 2019-011	MÓNICA GUADALUPE PIÑA GÓMEZ	MUNICIPIO DE GENERAL HELIODORO CASTILLO GUERRERO	1,564,878.19	1564878.19

GRO190201 552383	Obra	MGHC-FAISM- AYS-2019-021	CONSTRUCTORA EMANO S.A. DE C.V.	MUNICIPIO DE GENERAL HELIODORO CASTILLO GUERRERO	1,111,984.87	1111984.87
GRO190201 552378	Obra	MGHC-FAISM-ED- 2019-020	PROYECTOS Y ASESORÍAS ROAL S.A. DE C.V.	MUNICIPIO DE GENERAL HELIODORO CASTILLO GUERRERO	592,902.63	592902.63
GRO190201 552370	Obra	MGHC-FAISM-ED- 2019-019	VIANEYDA BUENO MENDOZA	MUNICIPIO DE GENERAL HELIODORO CASTILLO GUERRERO	1,816,339.47	1816339.47
GRO190201 551609	Obra	MGHC-FAISM-ED- 2019-010	CONSTRUCTORA Y COMERCIALIZADORA VIVEMAR S.A. DE C.V.	MUNICIPIO DE GENERAL HELIODORO CASTILLO GUERRERO	1,564,878.19	1564878.19
GRO190201 551599	Obra	MGHC-FAISM-ED- 2019-009	VIANEYDA BUENO MENDOZA	MUNICIPIO DE GENERAL HELIODORO CASTILLO GUERRERO	1,564,878.19	1564878.19
GRO190201 551494	Adminis tración directa	63754		MUNICIPIO DE GENERAL HELIODORO CASTILLO GUERRERO	706,140.28	706140.28
GRO190201 552360	Obra	MGHC-FAISM-ED- 2019-018	PROYECTOS Y ASESORÍAS ROAL S.A. DE C.V.	MUNICIPIO DE GENERAL HELIODORO CASTILLO GUERRERO	592,902.63	592902.63
GRO190201 552354	Obra	MGHC-FAISM-ED- 2019-017	PROYECTOS Y ASESORÍAS ROAL S.A. DE C.V.	MUNICIPIO DE GENERAL HELIODORO CASTILLO GUERRERO	746,125.43	746125.43
GRO190201 552345	Obra	MGHC-FAISM- AYS-2019-016	CONSTRUCTORA Y COMERCIALIZADORA RAPGO S.A. DE C.V.	MUNICIPIO DE GENERAL HELIODORO CASTILLO GUERRERO	2,404,609.63	2404609.63

FOLIO	CICLO	TRIMESTRE DE AVANCE	UNIDAD DE MEDIDA	META ORIGINAL	META MODIFICADA	AVANCE	PORCENTAJE
GRO190201551905	2019	2	Otros	1	1	0.83	83
GRO190201551410	2019	2	Otros	71	71	70	98.5915493
GRO190201551469	2019	2	Otros	26.3	26.3	0	0
GRO190201552321	2019	2	Otros	1	1	0.44	44
GRO190201552391	2019	2	Metros lineales	1756	450	202	44.88888889
GRO190201552463	2019	2	Otros	1	1	0.81	81
GRO190201551543	2019	2	Otros	1	1	1	100
GRO190201551526	2019	2	Otros	146	146	146	100
GRO190201552455	2019	2	Metros lineales	230	230	230	100
GRO190201552475	2019	2	Otros	46	25.58	25.58	100
GRO190201552470	2019	2	Otros	29.2	29.2	29.2	100
GRO190201551684	2019	2	Otros	8	8	8	100
GRO190201551645	2019	2	Otros	1	1	1	100
GRO190201551631	2019	2	Otros	1	1	1	100
GRO190201552383	2019	2	Metros lineales	177	177	177	100
GRO190201552378	2019	2	Otros	1	1	1	100
GRO190201552370	2019	2	Otros	1	1	1	100
GRO190201551609	2019	2	Otros	1	1	1	100
GRO190201551599	2019	2	Otros	1	1	1	100
GRO190201551494	2019	2	Otros	11.1	26.3	26.3	100
GRO190201552360	2019	2	Otros	1	1	1	100
GRO190201552354	2019	2	Otros	1	1	1	100
GRO190201552345	2019	2	Otros	1	1	1	100



# Destino del Gasto



Reporte Proyectos Proyectos de Inversión

Inicio > Reporte Proyectos

Filtros de descarga

<b>Entidad Federativa</b>	Guerrero	<b>Tipo de recurso</b>	FEDERALES (APORTACIONES, SUBSIDIOS ...	<b>Filtro por tipo de Reporte</b>	
<b>Municipio</b>	General Heliodoro Castillo	<b>Ciclo de recurso</b>	2019	<b>Reporte</b>	Reporte final
		<b>Ramo</b>	33 - Aportaciones Federales para Entidade...		
		<b>Programa Presupuestario</b>	1 004 FAIS Municipal y de las Demarcacion...		

Información de descarga

La descarga de información se hizo de manera correcta.

Ir al Inicio

Generar reporte

Historial de descargas

Actualizar

Eliminar descargas

Identificador	Fecha	Nombre reporte	Estatus	Información	Reportes	Eliminar
66802	02/08/2019 2:51:15 PM	ReporteFinal_2082019_1564775474081.zip	Terminado	> La descarga de información se hizo de manera correcta.	Descargar reporte	Eliminar

Anterior 1 Siguiente

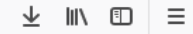

MST

### Seguimiento de los Recursos Federales Transferidos

Ciclo: 2019 - Periodo: Segundo Trimestre (ABR-JUN)

josergonzalez

#### Registros Incompletos

Entidad Federativa

Guerrero

Tipo de recurso

FEDERALES (APORTACIONES, SUBSIDIOS ...

Consultar

Municipio

General Heliodoro Castillo

Ciclo de recurso

2019

Limpiar

Ramo

33 - Aportaciones Federales para Entidade...

Programa Presupuestario

1 004 FAIS Municipal y de las Demarcacion...

Ir al Inicio

Descargar consulta

Mostrar 5 proyectos

Buscar:

Categoría

Buscar

Folio

Buscar

Nombre

Buscar

Tipo

Buscar

Clasificación

Buscar

Institución Ejecutora

Buscar

Acción

Sin proyectos por mostrar

Anterior Siguiente

Se han encontrado: 0 proyectos.



Entidad	Municipio	Tipo de Registro	Ciclo de Recurso	Tipo de Recurso	Descripción Ramo	Clave Ramo	Descripción Programa	Clave Programa	Programa Fondo Convenio - Específico	Dependencia Ejecutora	Rendimiento Financiero
Guerrero	General Heliodoro Castillo	Programa presupuestario	2019	FEDERALES (APORTACIONES, SUBSIDIOS Y CONVENIOS)	Aportaciones Federales para Entidades Federativas y Municipios	33	FAIS Municipal y de las Demarcaciones Territoriales del Distrito Federal	1004	Sin Especificar	Sin Especificar	0
Guerrero	General Heliodoro Castillo	Partida genérica	2019	FEDERALES (APORTACIONES, SUBSIDIOS Y CONVENIOS)	Aportaciones Federales para Entidades Federativas y Municipios	33	FAIS Municipal y de las Demarcaciones Territoriales del Distrito Federal	1004	FISMDF	DIRECCION DE OBRAS PUBLICAS DEL AYUNTAMIENTO GENERAL HELIODORO CASTILLO, GRO.	
Guerrero	General Heliodoro Castillo	Partida genérica	2019	FEDERALES (APORTACIONES, SUBSIDIOS Y CONVENIOS)	Aportaciones Federales para Entidades Federativas y Municipios	33	FAIS Municipal y de las Demarcaciones Territoriales del Distrito Federal	1004	FISMDF	DIRECCION DE OBRAS PUBLICAS DEL AYUNTAMIENTO GENERAL HELIODORO CASTILLO, GRO.	
Guerrero	General Heliodoro Castillo	Partida genérica	2019	FEDERALES (APORTACIONES, SUBSIDIOS Y CONVENIOS)	Aportaciones Federales para Entidades Federativas y Municipios	33	FAIS Municipal y de las Demarcaciones Territoriales del Distrito Federal	1004	FISMDF	DIRECCION DE OBRAS PUBLICAS DEL AYUNTAMIENTO GENERAL HELIODORO CASTILLO, GRO.	
Guerrero	General Heliodoro Castillo	Partida genérica	2019	FEDERALES (APORTACIONES, SUBSIDIOS Y CONVENIOS)	Aportaciones Federales para Entidades Federativas y Municipios	33	FAIS Municipal y de las Demarcaciones Territoriales del Distrito Federal	1004	FISMDF	DIRECCION DE OBRAS PUBLICAS DEL AYUNTAMIENTO GENERAL HELIODORO CASTILLO, GRO.	
Guerrero	General Heliodoro Castillo	Partida genérica	2019	FEDERALES (APORTACIONES, SUBSIDIOS Y CONVENIOS)	Aportaciones Federales para Entidades Federativas y Municipios	33	FAIS Municipal y de las Demarcaciones Territoriales del Distrito Federal	1004	FISMDF	DIRECCION DE OBRAS PUBLICAS DEL AYUNTAMIENTO GENERAL HELIODORO CASTILLO, GRO.	
Guerrero	General Heliodoro Castillo	Partida genérica	2019	FEDERALES (APORTACIONES, SUBSIDIOS Y CONVENIOS)	Aportaciones Federales para Entidades Federativas y Municipios	33	FAIS Municipal y de las Demarcaciones Territoriales del Distrito Federal	1004	FISMDF	DIRECCION DE OBRAS PUBLICAS DEL AYUNTAMIENTO GENERAL HELIODORO CASTILLO, GRO.	
Guerrero	General Heliodoro Castillo	Partida genérica	2019	FEDERALES (APORTACIONES, SUBSIDIOS Y CONVENIOS)	Aportaciones Federales para Entidades Federativas y Municipios	33	FAIS Municipal y de las Demarcaciones Territoriales del Distrito Federal	1004	FISMDF	DIRECCION DE OBRAS PUBLICAS DEL AYUNTAMIENTO GENERAL HELIODORO CASTILLO, GRO.	
Guerrero	General Heliodoro Castillo	Partida genérica	2019	FEDERALES (APORTACIONES, SUBSIDIOS Y CONVENIOS)	Aportaciones Federales para Entidades Federativas y Municipios	33	FAIS Municipal y de las Demarcaciones Territoriales del Distrito Federal	1004	FISMDF	DIRECCION DE OBRAS PUBLICAS DEL AYUNTAMIENTO GENERAL HELIODORO CASTILLO, GRO.	

Reintegro	Tipo de Gasto	Partida	Aprobado	Modificado	Recaudado (Ministrado)	Comprometido	Devengado	Ejercido	Pagado	Contratos	Proyectos	Pagado SHCP	Pagado EF	ESTATUS	Observaciones (Captura)
0		Total del Programa Presupuestario	138148995.18	138148995.18	82889397.12	26979999.28	26979999.28	26979999.28	26979999.28			N/A	N/A		
	2 - Gasto de Inversión	615 - Construcción de vías de comunicación	21372493.13	21372493.13	0	0	0	0	0	Sin Contratos	Sin Proyectos	N/A	N/A	Validado	
	2 - Gasto de Inversión	612 - Edificación no habitacional	33811269.21	33811269.21	30333630.63	10333630.63	10333630.63	10333630.63	10333630.63	Sin Contratos	Sin Proyectos	N/A	N/A	Validado	
	2 - Gasto de Inversión	614 - División de terrenos y construcción de obras de urbanización	50108930.73	50108930.73	43897870.46	13897870.46	13897870.46	13897870.46	13897870.46	Sin Contratos	Sin Proyectos	N/A	N/A	Validado	
	2 - Gasto de Inversión	621 - Edificación habitacional	2700000	2700000	0	0	0	0	0	Sin Contratos	Sin Proyectos	N/A	N/A	Validado	
	1 - Gasto corriente	211 - Materiales, útiles y equipos menores de oficina	600000	600000	0	0	0	0	0	Sin Contratos	Sin Proyectos	N/A	N/A	Validado	
	2 - Gasto de Inversión	252 - Fertilizantes, pesticidas y otros agroquímicos	2500000	2500000	0	0	0	0	0	Sin Contratos	Sin Proyectos	N/A	N/A	Validado	
	1 - Gasto corriente	355 - Reparación y mantenimiento de equipo de transporte	900000	900000	0	0	0	0	0	Sin Contratos	Sin Proyectos	N/A	N/A	Validado	
	2 - Gasto de Inversión	611 - Edificación habitacional	26156302.11	26156302.11	8657896.03	2748498.19	2748498.19	2748498.19	2748498.19	Sin Contratos	Sin Proyectos	N/A	N/A	Validado	

**1. Título del conjunto****2. Contexto****3. Metodología**

Ejercicio del Gasto Entidades Federativas

Contiene la información que reportan las entidades federativas, municipios y demarcaciones territoriales del Distrito Federal sobre el Ejercicio de los Recursos Federales Transferidos, a nivel de Partida Genérica.

Los registros del módulo de Ejercicio del Gasto que la Entidad Federativa validó son extraídos directamente del sistema de información referido en la fracción II del artículo 85 de la Ley Federal de Presupuesto y Responsabilidad Hacendaria, y son publicados agrupándolos por Programa Presupuestario. Se identifica con "N/R" (No reportó) los Programas Presupuestarios que transfirieron recursos pero que no fueron reportados por la Entidad Federativa correspondiente.

ETIQUETA	DESCRIPCIÓN
Entidad	Nombre de la entidad federativa, de acuerdo con el catálogo de entidades federativas, municipios y localidades del INEGI, que ejerció los recursos del Programa Presupuestario.
Municipio	Nombre del municipio, de acuerdo con el catálogo de entidades federativas, municipios y localidades del INEGI, que ejerció los recursos del Programa Presupuestario.
Tipo de Registro	Campo que identifica si los datos en la fila corresponden a información del Programa Presupuestario o de la Partida Genérica.
Ciclo de Recurso	Ciclo presupuestario del que proceden los recursos ejercidos del Programa Presupuestario.
Tipo de recurso	Identifica si el Programa Presupuestario reportado corresponde a un Subsidio, Convenio o Aportación o a un Fideicomiso.
Descripción Ramo	Descripción del Ramo de acuerdo con la estructura programática del Presupuesto de Egresos de la Federación vigente para cada ciclo (consulta los ramos en <a href="https://www.transparenciapresupuestaria.gob.mx/work/models/PTP/DatosAbiertos/Metadatos/catalogos_presupuestarios.xlsx">https://www.transparenciapresupuestaria.gob.mx/work/models/PTP/DatosAbiertos/Metadatos/catalogos_presupuestarios.xlsx</a> ).
Clave Ramo	Clave del Ramo de acuerdo con la estructura programática del Presupuesto de Egresos de la Federación vigente para cada ciclo (consulta los ramos en <a href="https://www.transparenciapresupuestaria.gob.mx/work/models/PTP/DatosAbiertos/Metadatos/catalogos_presupuestarios.xlsx">https://www.transparenciapresupuestaria.gob.mx/work/models/PTP/DatosAbiertos/Metadatos/catalogos_presupuestarios.xlsx</a> ).
Descripción Programa	Nombre del Programa Presupuestario federal de acuerdo con la estructura programática vigente para cada ciclo. Por programa presupuestario se entiende a la categoría que permite organizar, en forma representativa y homogénea, las asignaciones de recursos de los programas federales y del gasto federalizado a cargo de los ejecutores del mismo, para el cumplimiento de sus objetivos y metas (consulta los programas presupuestarios en <a href="https://www.transparenciapresupuestaria.gob.mx/work/models/PTP/DatosAbiertos/Metadatos/catalogos_presupuestarios.xlsx">https://www.transparenciapresupuestaria.gob.mx/work/models/PTP/DatosAbiertos/Metadatos/catalogos_presupuestarios.xlsx</a> ).
Clave Programa	Clave con la cual se identifica a los programas presupuestarios federales. Está compuesta por cuatro dígitos, el primero señala la modalidad y los tres dígitos restantes corresponden a la clave asignada al programa presupuestario de manera consecutiva al interior de la modalidad de que se trate (consulta las modalidades y los programas en <a href="http://www.transparenciapresupuestaria.gob.mx/work/models/PTP/DatosAbiertos/Metadatos/catalogos_presupuestarios.xlsx">http://www.transparenciapresupuestaria.gob.mx/work/models/PTP/DatosAbiertos/Metadatos/catalogos_presupuestarios.xlsx</a> ).
Programa Fondo Convenio - Especifico	Campo que permite al ejecutor especificar algún convenio con el que se ejercen los recursos del Programa Presupuestario. Este campo no es obligatorio, por lo que el ejecutor lo puede dejar vacío.
Dependencia Ejecutora	Ejecutores del gasto de los gobiernos locales, es decir, las dependencias, organismos o entidades de la Entidad Federativa, municipio o alcaldías de la Ciudad de México.
Rendimiento Financiero	Monto generado debido a que los recursos federales transferidos son depositados en cuentas bancarias productivas específicas.
Reintegro	Recursos que los ejecutores devuelven al Gobierno Federal derivado de que no fueron devengados.
Tipo de Gasto	Campo en el que el Ejecutor identifica si la Partida es de: - Gasto corriente: son las erogaciones necesarias para que las instituciones funcionen y proporcionen los bienes y servicios requeridos, sin incrementar el patrimonio público. Por ejemplo, partidas relativas al sueldo de personal permanente, gasto en combustible, en energía eléctrica, entre otros. - Gasto de inversión: son los gastos que sí incrementan el patrimonio público al destinarse a la inversión para incremento de activos fijos. Por ejemplo, gasto en maquinaria, construcción de vías de comunicación, viviendas, entre otros.
Partida	Clasificación por Objeto del Gasto que sirve para identificar, por Concepto, bienes y servicios idénticos y armonizados a través de todos los niveles de gobierno.
Aprobado	Momento contable que refleja las asignaciones presupuestarias anuales comprometidas en el Presupuesto de Egresos.
Modificado	Momento contable que refleja la asignación presupuestaria que resulta de incorporar, en su caso, las adecuaciones presupuestarias al presupuesto aprobado.
Recaudado (Ministrado)	Momento contable que denota el cobro efectivo o por cualquier otro medio de pago de los recursos transferidos por la Federación a los gobiernos locales.
Comprometido	Momento contable que denota la aprobación por la autoridad competente de un acto administrativo, u otro instrumento jurídico que formaliza una relación jurídica con terceros para la adquisición de bienes y servicios o ejecución de obras. En el caso de las obras a ejecutarse o de bienes y servicios a recibirse durante varios ejercicios, el compromiso será registrado durante cada ejercicio.
Devengado	Momento contable que denota el reconocimiento de una obligación de pago a favor de terceros por la recepción de conformidad de bienes, servicios y obras oportunamente contratados; así como de las obligaciones que derivan de tratados, leyes, decretos, resoluciones y sentencias definitivas.
Ejercicio	Momento contable que denota la emisión de una cuenta por liquidar certificada o documento equivalente debidamente aprobado por la autoridad competente.
Pagado	Momento contable que refleja la cancelación total o parcial de las obligaciones de pago que se concreta mediante el desembolso de efectivo o cualquier otro medio de pago.
Contratos	Campo en el que se identifican las claves de contratos financiados por la Partida Genérica. Este campo no es obligatorio, por lo que el ejecutor lo puede dejar vacío.
Proyectos	Campo en el que se identifican los folios de proyectos financiados por la Partida Genérica. Este campo no es obligatorio, por lo que el ejecutor lo puede dejar vacío.
Pagado SHCP	Momento contable del gasto que refleja la cancelación total o parcial de las obligaciones de pago, concretadas mediante el desembolso de efectivo hacia las Entidades Federativas o Municipios; que considera, según aplique, los descuentos correspondientes (uno al millar para gastos de fiscalización o bien uno por ciento de administración).
Pagado EF	Momento contable del gasto que refleja la cancelación total o parcial de las obligaciones de pago, concretadas mediante el desembolso de efectivo de las Entidades Federativas hacia los Municipios; que considera, según aplique, los descuentos correspondientes (uno al millar para gastos de fiscalización o bien uno por ciento de administración).  Este campo comenzó a reportarse a partir del tercer trimestre de 2018 en el RFT. El sistema no obliga a las Entidades Federativas a cargar su Pagado, por lo que no todos los Estados y Programas Presupuestarios tendrán su Pagado EF.
ESTATUS	Descripción del estatus en el registro del ejercicio del Programa Presupuestario. Incluye los siguientes: - Revisión: el ejecutor del gasto cargó el ejercicio del Programa Presupuestario y se encuentra en espera de que sea validado por la Entidad Federativa o que le emita observaciones. - Validado: estatus que adquiere el ejercicio del Programa Presupuestario una vez que fue revisado y validado por la Entidad Federativa. - Con observaciones: estatus que adquiere el registro de un Programa Presupuestario cuando la Entidad Federativa emite observaciones (ya sea propias o de la Administración Pública Federal) al ejecutor, las cuales debe atender para que el registro pueda ser validado. - Atender observaciones: estatus que adquiere el registro de un Programa Presupuestario cuando una entidad o dependencia de la Administración Pública Federal le emite observaciones. Cabe destacar que éstas solo pueden emitir observaciones a registros que ya fueron validados y que las Entidades Federativas deben enviarlas a los ejecutores.
Observaciones (Captura)	Observaciones o comentarios que el ejecutor realiza para aclarar o explicar el ejercicio que cargaron en las partidas. Este campo no es obligatorio, por lo que el ejecutor lo puede dejar vacío.

# Ejercicio del Gasto





MST

### Seguimiento de los Recursos Federales Transferidos

Ciclo: 2019 - Periodo: Segundo Trimestre (ABR-JUN)

josergonzalez

## Reporte del Ejercicio Reporte del Informe

Inicio -> Reporte del Ejercicio

### Filtros de descarga

Tipo de Recurso: FEDERALES (APORTACIONES, SUBSIDIOS Y CONVENIOS)

Entidad: Guerrero

Ciclo: 2019

Municipio: General Heliodoro Castillo

Ramo: 33 - Aportaciones Federales para Entidades Federativas y...

Periodo: 2 - Trimestre

Programa Presupuestario: 1 004 FAIS Municipal y de las Demarcaciones Territoriales ...

\* Tipo de Reporte: Reporte final

### Información de descarga

La descarga de información se hizo de manera correcta.

Ir al Inicio

Generar reporte

### Historial de descargas

Actualizar

Eliminar descargas

Identificador	Fecha	Nombre reporte	Estatus	Información	Reportes	Eliminar
66792	02/08/2019 2:46:34 PM	ReporteNF_Final_2082019_1564775193815.zip	Terminado	> La descarga de información se hizo de manera correcta.	Descargar reporte	Eliminar

Anterior 1 Siguiente





Carga Ejercicio del Gasto Ejercicio del gasto

Inicio -> Carga Ejercicio del Gasto

Instrucciones y Catálogos Paso 1: Carga de plantillas Paso 2: Consulta información

⌚ Tiempo restante: 3 días/5as 24:60 Hrs

Historial de cargas

Limpiar Cargar archivo Actualizar

Identificador	Fecha	Archivo	Estatus	Información	Archivos	Acción
81830	15/07/2019 03:42:00 PM	plantillaFISMDF.csv	Terminado	> ->¡La verificación de registros se ha realizado correctamente! No se detectaron errores por lo cual ya se puede realizar la carga de los registros. > ->Total de registros validados 1.	Descargar folios	Eliminar
51506	13/04/2019 12:25:49 PM	plantillaEG(1).csv	Terminado	> ->¡La verificación de registros se ha realizado correctamente! No se detectaron errores por lo cual ya se puede realizar la carga de los registros. > ->Total de registros validados 1.	Descargar folios	Eliminar
24364	8/01/2019 03:34:15 PM	HELIODORO.csv	Terminado	> ->¡La verificación de registros se ha realizado correctamente! No se detectaron errores por lo cual ya se puede realizar la carga de los registros. > ->Total de registros validados 1.	Descargar folios	Eliminar

Anterior 1 Siguiente

Inicio

Ciclo	Periodo	Trimestre	Entidad Federativa	Municipio	Ramo	Unidad	Programa Presupuestario	Nombre del Programa Presupuestario	Grupo Funcional	Función	Subfunción	Actividad Institucional	Clave del Indicador	Nombre del Indicador
2019	2	2	Guerrero	General Heliodoro Castillo	33 - Aportaciones Federales para Entidades Federativas y Municipios	416 - Dirección General de Programación y Presupuesto A	1004	FAIS Municipal y de las Demarcaciones Territoriales del Distrito Federal	2 - Desarrollo Social	2 - Vivienda y Servicios a la Comunidad	7 - Desarrollo Regional	5 - Fondo de Aportaciones para la Infraestructura Social	144799	Porcentaje de otros proyectos registrados en la MIDS
2019	2	2	Guerrero	General Heliodoro Castillo	33 - Aportaciones Federales para Entidades Federativas y Municipios	416 - Dirección General de Programación y Presupuesto A	1004	FAIS Municipal y de las Demarcaciones Territoriales del Distrito Federal	2 - Desarrollo Social	2 - Vivienda y Servicios a la Comunidad	7 - Desarrollo Regional	5 - Fondo de Aportaciones para la Infraestructura Social	145307	Porcentaje de proyectos de contribución directa registrados en la MIDS
2019	2	2	Guerrero	General Heliodoro Castillo	33 - Aportaciones Federales para Entidades Federativas y Municipios	416 - Dirección General de Programación y Presupuesto A	1004	FAIS Municipal y de las Demarcaciones Territoriales del Distrito Federal	2 - Desarrollo Social	2 - Vivienda y Servicios a la Comunidad	7 - Desarrollo Regional	5 - Fondo de Aportaciones para la Infraestructura Social	145330	Porcentaje de proyectos Complementarios registrados en la MIDS

Definición del Indicador	Método de Cálculo	Nivel del Indicador	Frecuencia de Medición	Unidad de Medida	Tipo	Dimensión del Indicador	Sentido	Meta programada	Justificación	Meta Modificada	Justificación	Realizado en el Periodo	Avance (%)	Flujo
Permite conocer el número de otros proyectos (proyectos PRODIM, proyectos de Gastos Indirectos y PProyectos Especiales) registrados en la MIDS para su ejecución durante el año. La clasificación de proyectos Complementarios puede ser consultada en el Catálogo FAIS 2016. Todo proyecto no considerado en el Catálogo como directo o complementario puede considerarse como proyecto especial	(Sumatoria de otros proyectos registrados la MIDS al trimestre correspondiente/Sumatoria de proyectos totales registrados en la MIDS al trimestre correspondiente)*100	Actividad	Trimestral	Porcentaje	Gestión	Eficacia	Descendente	N/R		N/R		N/R	N/D	No Reportó
Permite conocer la proporción de proyectos clasificados como de contribución directa en el Catálogo FAIS (proyectos de servicios básicos, calidad y espacios de la vivienda, salud, educación y alimentación) respecto del total de proyectos que han sido registrados en la MIDS para su ejecución durante el año. La clasificación de proyectos Directos puede ser consultada en el Catalogo FAIS 2016	(Sumatoria de proyectos de contribución directa registrados en la MIDS al trimestre correspondiente/Sumatoria de proyectos totales registrados en la MIDS al trimestre correspondiente)*100	Actividad	Trimestral	Porcentaje	Gestión	Eficacia	Ascendente	29.5		29.5		29.5	100	Validado
Permite conocer el número de proyectos clasificados como complementarios en el Catálogo FAIS (educación, urbanización, infraestructura productiva, saneamiento) y que han sido registrados en la MIDS para su ejecución durante el año. La clasificación de proyectos Complementarios puede ser consultada en el Catálogo FAIS 2016	(Sumatoria de proyectos complementarios registrados en la MIDS al trimestre correspondiente/Sumatoria de proyectos totales registrados en la MIDS al trimestre correspondiente)*100	Actividad	Trimestral	Porcentaje	Gestión	Eficacia	Descendente	11.5		11.5		11.5	100	Validado

**1. Título del conjunto**

Indicadores Entidades Federativas

**2. Contexto**

Contiene la información que reportan las entidades federativas, municipios y demarcaciones territoriales del Distrito Federal sobre el avance de los indicadores de los Programas Presupuestarios que transfiere el Gobierno Federal a través del Ramo 33 - Aportaciones Federales para Entidades Federativas y Municipios.

**3. Metodología**

Los Indicadores son extraídos directamente del sistema de información referido en la fracción II del artículo 85 de la Ley Federal de Presupuesto y Responsabilidad Hacendaria, y son publicados sin aplicar procesamiento alguno.

ETIQUETA	DESCRIPCIÓN
Ciclo	Ciclo presupuestario en el que se reporta la información.
Periodo	Periodo en el que se reporta la información.
Trimestre	Trimestre en el que se reporta la meta, meta modificada o avance del indicador.
Entidad Federativa	Nombre de la entidad federativa, de acuerdo con el catálogo de entidades federativas, municipios y localidades del INEGI, que reporta los avances del indicador.
Municipio	Nombre del municipio, de acuerdo con el catálogo de entidades federativas, municipios y localidades del INEGI, que reporta los avances del indicador.
Ramo	Clave y descripción del Ramo de acuerdo con la estructura programática del Presupuesto de Egresos de la Federación vigente para cada ciclo (consulta los ramos en <a href="http://www.transparenciapresupuestaria.gob.mx/work/models/PTP/DatosAbiertos/Metadatos/catalogos_presupuestarios.xlsx">http://www.transparenciapresupuestaria.gob.mx/work/models/PTP/DatosAbiertos/Metadatos/catalogos_presupuestarios.xlsx</a> ).
Unidad	Clave y descripción de la Unidad Responsable adscrita al Ramo que coordina el registro de la información del desempeño del programa presupuestario.
Programa Presupuestario	Clave con la cual se identifica a los programas presupuestarios federales. Está compuesta por cuatro dígitos, el primero señala la modalidad y los tres dígitos restantes corresponden a la clave asignada al programa presupuestario de manera consecutiva al interior de la modalidad de que se trate (consulta las modalidades y los programas en <a href="http://www.transparenciapresupuestaria.gob.mx/work/models/PTP/DatosAbiertos/Metadatos/catalogos_presupuestarios.xlsx">http://www.transparenciapresupuestaria.gob.mx/work/models/PTP/DatosAbiertos/Metadatos/catalogos_presupuestarios.xlsx</a> ).
Nombre del Programa Presupuestario	Nombre del Programa Presupuestario federal de acuerdo con la estructura programática vigente para cada ciclo. Por programa presupuestario se entiende a la categoría que permite organizar, en forma representativa y homogénea, las asignaciones de recursos de los programas federales y del gasto federalizado a cargo de los ejecutores del mismo, para el cumplimiento de sus objetivos y metas (consulta los programas presupuestarios en <a href="https://www.transparenciapresupuestaria.gob.mx/work/models/PTP/DatosAbiertos/Metadatos/catalogos_presupuestarios.xlsx">https://www.transparenciapresupuestaria.gob.mx/work/models/PTP/DatosAbiertos/Metadatos/catalogos_presupuestarios.xlsx</a> ).
Grupo Funcional	Clave y descripción que corresponde al primer nivel (o dígito) de la Clasificación Funcional del Gasto que permite identificar las actividades que realiza el Estado para cumplir con sus fines de: Desarrollo Social, Desarrollo Económico y Gobierno.
Función	Clave y descripción que corresponde al segundo nivel (o dígito) de la Clasificación Funcional del Gasto que permite identificar las acciones que realizan las Unidades Responsables para cumplir con los ordenamientos legales, de acuerdo con cada uno de los Grupos Funcionales.
Subfunción	Clave y descripción que corresponde al tercer nivel (o dígito) de la clasificación funcional del gasto que identifica en forma más precisa las actividades que realizan las dependencias y entidades al interior de una función.
Actividad Institucional	Clave y descripción que identifica las acciones sustantivas o de apoyo que realizan los ejecutores de gasto con el fin de dar cumplimiento a los objetivos y metas contenidos en los programas, de conformidad con las atribuciones que les señala su respectiva ley orgánica o el ordenamiento jurídico que les es aplicable.
Clave del Indicador	Clave con la cual se identifica el indicador de la Matriz de Indicadores para Resultados, el cual permite medir el logro de los objetivos de los programas presupuestarios, además de ser un referente para el seguimiento de los avances y la evaluación de los resultados alcanzados por el programa presupuestario.
Nombre del Indicador	Nombre del indicador de la Matriz de Indicadores para Resultados, el cual permite medir el logro de los objetivos de los programas, además de ser un referente para el seguimiento de los avances y la evaluación de los resultados alcanzados por el programa presupuestario.
Definición del Indicador	Descripción de lo que se pretende medir del objetivo al que está asociado el indicador; ayuda a entender la utilidad, finalidad o uso de éste.
Método de Cálculo	Descripción de la forma en que se relacionan las variables establecidas para obtener el cálculo del indicador.
Nivel del indicador	<p>Descripción del nivel de la Matriz de Indicadores para Resultados al que pertenece un indicador. Incluye los siguientes:</p> <ul style="list-style-type: none"> <li>- Fin: es la contribución del programa, en el mediano o largo plazo, al logro del objetivo del desarrollo nacional (a la consecución de objetivos del PND y/o sus programas).</li> <li>- Propósito: es el resultado directo a ser logrado en la población o área de enfoque como consecuencia de la utilización de los componentes (bienes y/o servicios) producidos o entregados por el programa.</li> <li>- Componentes: son los bienes y/o servicios que produce o entrega el programa para cumplir con su propósito; deben establecerse como productos terminados o servicios proporcionados.</li> <li>- Actividades: son las principales acciones emprendidas mediante las cuales se movilizan los insumos para generar los bienes y/o servicios que produce o entrega el programa.</li> </ul>
Frecuencia de medición	Descripción de la periodicidad con la que se realiza la medición del indicador.
Unidad de Medida	Es la forma como se expresa el resultado de la medición del indicador.
Tipo	<p>Campo que indica si el indicador es:</p> <ul style="list-style-type: none"> <li>- Estratégico: mide el grado de cumplimiento de los objetivos de las políticas públicas y de los programas presupuestarios y contribuye a corregir o fortalecer las estrategias y la orientación de los recursos. Este tipo abarca indicadores de nivel Fin, Propósito y, en caso de que midan la generación o entrega de bienes y/o servicios que impliquen un cambio en la población o área de enfoque, de Componente.</li> <li>- Gestión: mide el avance y logro de procesos y actividades orientadas a generar y entregar bienes y servicios. Este tipo abarca indicadores de nivel Actividad y, en caso de que midan la generación o entrega de bienes y/o servicios que serán utilizados como parte de los objetivos de otras instancias, de Componente.</li> </ul>
Dimensión del Indicador	<p>Descripción del aspecto del logro de los objetivos que mide el indicador. Incluye los siguientes:</p> <ul style="list-style-type: none"> <li>- Eficacia: mide el nivel de cumplimiento de los objetivos.</li> <li>- Eficiencia: busca medir qué tan bien se han utilizado los recursos en la producción de los resultados.</li> <li>- Calidad: busca evaluar atributos de los bienes o servicios producidos por el programa respecto a normas o referencias externas.</li> <li>- Economía: mide la capacidad para generar y movilizar adecuadamente los recursos financieros.</li> </ul>
Sentido	Descripción del sentido que debe tener el comportamiento del indicador para identificar cuando su desempeño es positivo o negativo. Puede tener un sentido descendente o ascendente.
Meta programada	Objetivo que pretende alcanzar el indicador en el periodo de reporte.
Justificación	Justificación que pueden proporcionar los ejecutores para el valor de la meta establecida. El campo solo es obligatorio cuando la meta planeada no se encuentra dentro de los parámetros establecidos por los coordinadores de fondo.
Meta Modificada	Adecuación al objetivo que pretende alcanzar el indicador en el periodo de reporte.
Justificación	Justificación que debe proporcionar el ejecutor siempre que realice una modificación a la meta.
Realizado en el Periodo	Objetivo que alcanzó el indicador en el periodo de reporte.
Avance (%)	Porcentaje de avance logrado con respecto a la meta o meta modificada establecida en el periodo de reporte.
Flujo	<p>Descripción del estatus en el registro del ejercicio del Programa Presupuestario. Incluye los siguientes:</p> <ul style="list-style-type: none"> <li>- Validado: estatus que adquiere el indicador una vez que fue revisado y validado por la Entidad Federativa.</li> <li>- No validado: estatus que adquiere el indicador cuando el ejecutor sí reportó sus avances, pero estos no fueron validados por la Entidad Federativa.</li> <li>- No reportó: estatus que adquiere el indicador cuando el ejecutor no reportó sus avances.</li> </ul>

# Indicadores

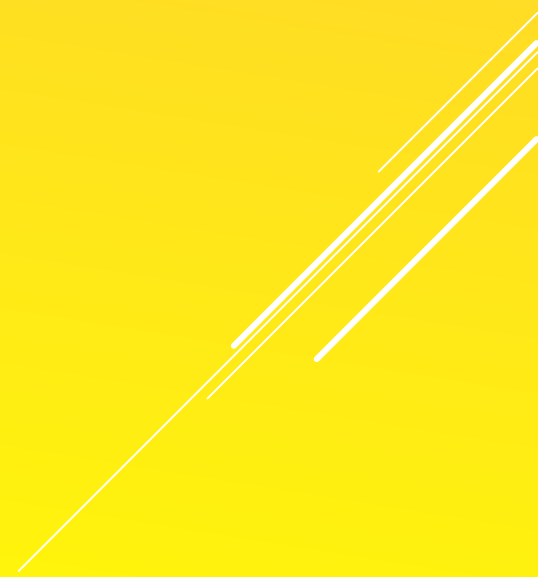



MST

# Seguimiento de los Recursos Federales Transferidos

Ciclo: 2019 - Periodo: Segundo Trimestre (ABR-JUN)

Usuario: josergonzalez

## Reporte de Indicadores Reporte del informe

Inicio > Reporte del ejercicio

### Filtros de descarga

<b>Entidad Federativa</b>	Guerrero	<b>Ciclo</b>	2019
<b>Municipio</b>	General Heliodoro Castillo	<b>Periodo</b>	2 - Trimestre
<b>Programa Presupuestario</b>	I004 - FAIS Municipal y de las Demarcacion...	<b>Trimestre</b>	2 - Trimestre
		<b>Frecuencia de Medición</b>	Trimestral
		<b>* Tipo de Reporte</b>	Reporte final

### Información de descarga

🔗 null

[Ir al Inicio](#)

[Generar Reporte](#)

### Historial de descargas

[Actualizar](#)

[Eliminar descargas](#)

Identificador	Fecha	Nombre Reporte	Esttus	Información	Reportes	Eliminar
66824	02/08/2019 3:00:36 PM	ReporteInd_Final_2082019_1564776034759.zip	Terminado	> La descarga de información se hizo de manera correcta.	<a href="#">Descargar reporte</a>	<a href="#">Eliminar</a>

Anterior 1 Siguiente





### Registro de Avances Indicadores

Inicio > Registro de Avances

#### Consulta de Registros

Entidad Federativa: Guerrero

Nivel: Seleccione...

Indicadores a reportar en el periodo

Consultar

Municipio: General Heliodoro Castillo

Unidad de Medida: Seleccione...

Limpiar

Programa Presupuestario: I004 - FAIS Municipal y de las Demarcacio...

Frecuencia de Medición: Seleccione...

Ir al Inicio

Descargar consulta

Mostrar 5 indicadores

Id	Nombre del Indicador	Método de cálculo	Entidad	Municipio	Tipo	Sentido
141531	Índice en el Ejercicio de Recursos	(Gasto ejercido del FORTAMUN DF por el municipio o demarcación territorial / Monto anual aprobado del FORTAMUN DF al municipio o demarcación territorial)*100	Guerrero	General Heliodoro Castillo	Gestión	Ascendente
141679	Índice de Dependencia Financiera	(Recursos ministrados del FORTAMUN DF al municipio o demarcación territorial / Ingresos propios registrados por el municipio o demarcación territorial del Distrito Federal)	Guerrero	General Heliodoro Castillo	Estratégico	Descendente
143214	Porcentaje de avance en las metas	(Promedio de avance en las metas porcentuales de i / Promedio de las metas programadas porcentuales de i) * 100	Guerrero	General Heliodoro Castillo	Estratégico	Ascendente
144799	Porcentaje de otros proyectos registrados en la MIDS	(Sumatoria de otros proyectos registrados la MIDS al trimestre correspondiente/Sumatoria de proyectos totales registrados en la MIDS al trimestre correspondiente)*100	Guerrero	General Heliodoro Castillo	Gestión	Descendente

Mostrando 1 al 4 de 4 indicadores

Anterior 1 Siguiente

